

7. Estudio patológico.

Fecha de inspeccion

2018

MARZO

Grado de afectacion

Segunda Patología

Tipo

Lesion

Posible causa

A

M

B

Mecanica

Desprendimiento de revoque

La debilidad y el maltrato del revoque por parte de los habitantes generan desprendimiento que dejan expuestos los elementos internos del muro, pudiendo sufrir patologias biologicas (insectos, roedores) y fisicas (agentes atmosfericos).

X

Los elementos estructurales de madera en el entrepiso se debilitaron por el ataque de insectos xilofagos causando pandeo por lo cual los muros en el segundo nivel se asientan generando evidentes grietas.

X

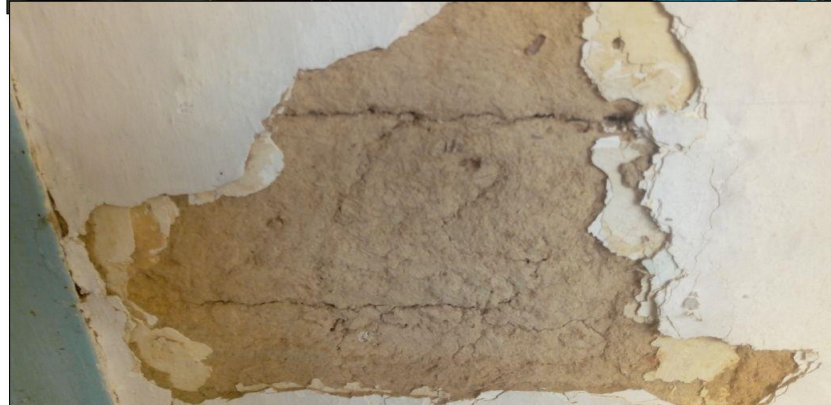

Ficha diagnostico patologias del bahareque. Marzo 2018.

Oscar Leonardo Guillen Alape  
Andrés Felipe Oliveros Garcia

UNIVERSIDAD  
La Gran Colombia

