

7. Estudio patológico.

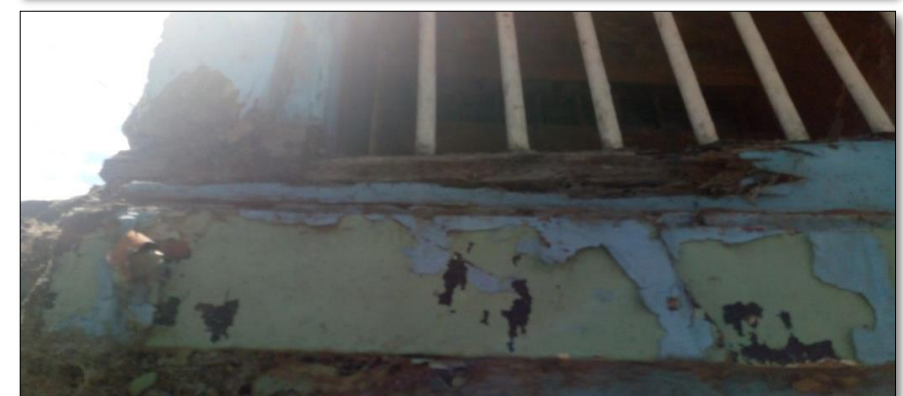

Fecha de inspeccion		2018	MARZO	Grado de afectacion			
Primera Patología							
Tipo	Lesion	Posible causa			A	M	B
Biologica	Deterio de materiales	Insectos xilofagos, atacaron elementos estructurales y no estructurales, a su paso dejan sintomas como tuneles y agujeros, no parecen ser recientes por que no se ve mucho aserrin, no parece haber larvas o pupas en el interior de las piezas afectadas que se pudieron observar. No se puede definir si el agente patologico ataco el elemento antes o despues de su puesta en obra, por ende no podemos clasificar la causa de la patologia como congenita o adquirida.			X		



Ficha diagnostico patologias del bahareque. Marzo 2018.
 Oscar Leonardo Guillen Alape
 Andrés Felipe Oliveros Garcia

