

Cada de Alberto Giraldo



Ubicación



Clasificación tipológica

Grupo: Arquitectónico

Subgrupo: Arquitectura habitacional

Levantamiento fachada frontal

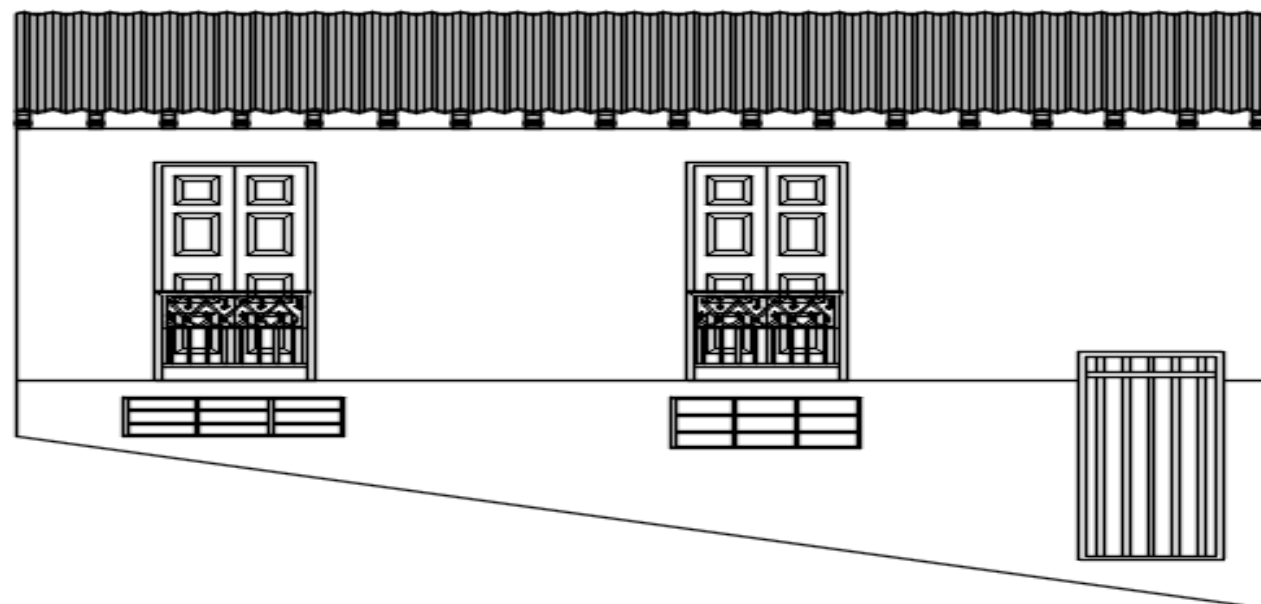

Identificación y localización

Nombre	CASA DE ALBERTO GIRALDO
Departamento	CALDAS
Municipio	MANZANARES
Dirección	CARRERA 3 # 3-41
Origen	NO SE CONOCE
Siglo	XX
Uso original	VIVIENDA
Uso actual	VIVIENDA

Datos del propietario

Nombre	ALBERTO GIRALDO
Cedula o NIT	NO SE CONOCE
Dirección	CARRERA 3 # 3-41
Municipio/Distrito/Depto	MANZANARES/CALDAS
Teléfono	NO SE CONOCE

Fecha diagnóstico patologías del bahareque. Marzo 2018.
 Oscar Leonardo Guillen Alape
 Andrés Felipe Oliveros García

UNIVERSIDAD
 La Gran Colombia

