



TALLER X
 NODO ARTICULADOR
 DEL SIMON BOLIVAR
 CENTRO CIVICO

- CONVENCIONES.
- Indicador del norte
 - Indicador de corte
 - Indicador de alzado
 - Indicador de fachada
 - Indicador de ojo
 - Nomenclatura del plano
 - Indicador de detalle
 - Nivel en planta
 - Nivel en corte alzado

PROFESOR:
 ARQ. MARIO GUITIERREZ

ESTUDIANTES:
 KATHERIN MARTINEZ
 CINDY VERGARA

CODIGO: 2000911381
 CODIGO: 2000911327

CONTIENE:
 PLANTA PRIMER PISO TEATRO METROPOLITANO - TEATRO Y ESTACION DE TREN

OBSERVACIONES

LOCALIZACION:
 BOGOTÁ D.C.
 LOCALIDAD 13 TEUSAQUILLO
 BARRIO EL SALITRE
 CARRERA 60 N. 44B- 21

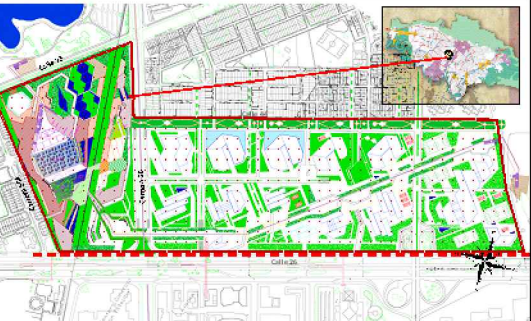

ESCALA:
 1:300

FECHA:
 03_06_2014

ARCHIVO:
 A 6 PLANTA ARQUITECTONICA PRIMER PISO TEATRO METROPOLITANO TEATRO Y ESTACION DEL TREN

REVISION:

PLANO Nº: **A7**

FUNCION Nº: 010
 EC: 035

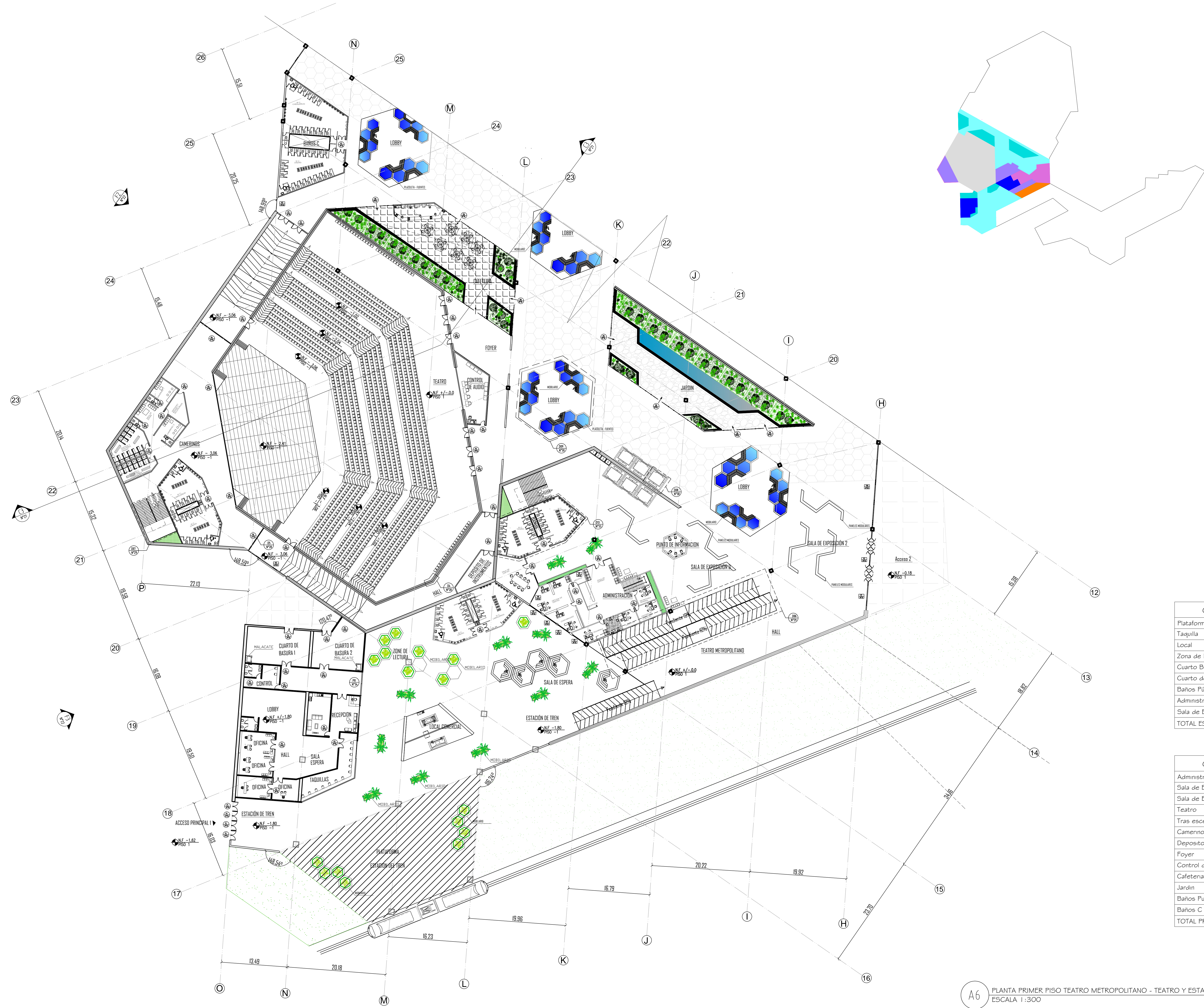

ZONIFICACION

Light Blue	Sector Social
Dark Blue	Sector Administrativo y Privado Cultural Exposicion
Purple	Teatro
Orange	Sector Recreativo
Green	Sector de servicios
Yellow	Punto Fijo

CUADRO DE AREAS

Plataforma Estación de Tren	700 m ²
Taquilla	66 m ²
Local	103 m ²
Zona de Lectura	266 m ²
Cuarto Basura 1	98m ²
Cuarto de Basura 2	91 m ²
Baños Públicos	125 m ²
Administración	442 m ²
Sala de Espera	555 m ²
TOTAL ESTACION DE TREN	2445 m ²

CUADRO DE AREAS

Administración	654 m ²
Sala de Exposición 2 Acceso 2	573 m ²
Sala de Exposición 3	382 m ²
Teatro	3034 m ²
Tras escena	310 m ²
Camero	191 m ²
Deposito	38 m ²
Foyer	278 m ²
Control de Audio	64 m ²
Cafeteria	457 m ²
Jardin	508 m ²
Baños Punto Fijo	125 x 2 m ²
Baños C	233 m ²
TOTAL PRIMER PISO TEATRO	6972 m ²

A6 PLANTA PRIMER PISO TEATRO METROPOLITANO - TEATRO Y ESTACION DE TREN
 ESCALA 1:300