

GENÉTICA

FORENSE Y SU APOORTE AL ESCLARECIMIENTO DE LOS DELITOS SEXUALES

CLARA MARIELA AYALA PÉREZ

JORGE ÉDINSON CAÑÓN SÁNCHEZ

KARLA ALEJANDRA DÍAZ DÍAZ

UNIVERSIDAD LA GRAN COLOMBIA
FACULTAD DE POSTGRADOS
DIPLOMADO DE INVESTIGACIÓN CRIMINAL PARA EL SISTEMA PENAL
ACUSATORIO
BOGOTÁ D.C.
02 DE SEPTIEMBRE DE 2016

GENÉTICA

FORENSE Y SU APORTE AL ESCLARECIMIENTO DE LOS DELITOS SEXUALES

¿POR QUÉ LA GENÉTICA FORENSE ES EL EJE PRINCIPAL PARA EL
ESCLARECIMIENTO DE LA INVESTIGACIÓN EN LOS CASOS DE ACCESO
CARNAL VIOLENTO?

UNIVERSIDAD LA GRAN COLOMBIA
FACULTAD DE POSTGRADOS
DIPLOMADO DE INVESTIGACIÓN CRIMINAL PARA EL SISTEMA PENAL
ACUSATORIO
BOGOTÁ D.C.
02 DE SEPTIEMBRE DE 2016

Tabla de contenido

| | |
|---|----|
| GENÉTICA..... | 1 |
| FORENSE Y SU APOORTE AL ESCLARECIMIENTO DE LOS DELITOS SEXUALES | 1 |
| RESUMEN..... | 4 |
| INTRODUCCION..... | 6 |
| OBJETIVOS..... | 8 |
| OBJETIVO GENERAL | 8 |
| OBJETIVOS ESPECÍFICOS | 8 |
| JUSTIFICACIÓN | 9 |
| GENÉTICA FORENSE Y SU APLICACIÓN EN LOS DELITOS DE ACCESO CARNAL VIOLENTO..... | 11 |
| Evidencia Física y Elementos Materiales de Prueba..... | 14 |
| CODIS - Combined DNA Index System..... | 15 |
| “Límites de CODIS” | 17 |
| PRESENTACION DEL CASO..... | 18 |
| PREGUNTA..... | 19 |
| HIPOTESIS..... | 19 |
| ANALISIS DEL CASO | 19 |
| REFERENCIAS | 24 |
| ANEXOS | 25 |

RESUMEN

La investigación criminal es fundamental para determinar los autores en la comisión de un delito y por ende coadyuvar al esclarecimiento de hechos punibles, es por esta razón que la actual administración de justicia se apoya en las diferentes técnicas y conocimientos que le ofrece la criminalística.

De acuerdo con lo anterior la genética forense como ciencia perteneciente a la criminalística toma mucha fuerza en cuanto a la identificación e individualización de personas, esto se logra por medio del Ácido Desoxirribonucleico (ADN) el cual está presente en todos los seres humanos y en particular en cada individuo, así mismo la ejecución de esta ciencia dentro de una investigación de delitos sexuales es la más idónea y certera puesto que gracias a la debida recolección de evidencias físicas (Biológicas) y elementos materiales probatorios en el lugar de los hechos deben ser llevadas a laboratorios para ser sometidas a diferentes pruebas que finalmente permitirán obtener un resultado sobre la posible compatibilidad o incompatibilidad de perfiles genéticos, en consecuencia resulta primordial seguir los lineamientos impuestos en los protocolos para el manejo de todas las evidencias asociadas a la conducta punible.

Palabras clave: Genética forense, ADN, criminalística, sistema penal acusatorio, cadena de custodia, administrar justicia, evidencia física, investigación.

Abstract: Research is key criminal to determine S. Authors in the UN commission crime and thus contribute to the clarification of Acts punishable, is for this reason that the current administration of justice is based on the different techniques and knowledge that offers the criminalistics.

In accordance with the foregoing, forensic genetics As science belongs to the criminology takes much force as to the identification and individualization of the People, this is achieved by means of DNA which is be present in all human beings and in particular, in each individual, likewise the execution of this science in an investigation of sexual offenses is the most appropriate and accurate because thanks to the proper collection of physical evidence (Biological) and material elements of proof in place of Acts must be carried laboratories to be subjected to various tests that will finally allow get ONU resulted on the possible compatibility or incompatibility of genetic profiles, therefore f results primordial search Follow the guidelines Tax Protocols Management All evidence associated with the punishable conduct.

Keywords: forensic genetics, DNA, forensic, accusatory penal system, chain of custody, administering justice, physical evidence and research.

INTRODUCCION

El sistema penal acusatorio se implementa en Colombia a través de la ley 906 de 2004, sistema que revoluciona de manera notable la tarea otorgada por el estado a la Fiscalía General de la Nación de investigación y persecución de los hechos delictivos, esto con la colaboración de los órganos de Policía Judicial los cuales actúan bajo su dirección y coordinación quienes se han fortalecido día a día de manera técnica y profesional para desarrollar un mejor hallazgo, recolección y análisis de todos y cada uno de los elementos materia de prueba, para que constituyan en un juicio oral una prueba fehaciente, y de esta manera lograr una mejor administración de justicia en materia penal.

De acuerdo con lo anterior se puede establecer que la criminalística contribuye de manera activa con la justicia, puesto que la labor de los investigadores en el lugar de los hechos junto con la colaboración de los peritos en los laboratorios ponen en práctica ciertas ciencias y técnicas que contribuyen con el esclarecimiento de los delitos y esto conlleva resolver los grandes interrogantes como lo son el: ¿Qué?, ¿Cuándo?, ¿Dónde? ¿Por qué?, ¿Cuál? y ¿Cómo?

Ciencias como la genética forense contribuyen a la identificación de personas, en casos de realizarse la respectiva identificación de un cadáver o tan solo en un proceso de paternidad o maternidad, pero en el caso de una investigación de la comisión de un delito, como lo es el acceso carnal violento constituye un punto clave, ya que “en las agresiones sexuales el forense explora a la víctima toma muestras de restos dejados por el agresor, examina las ropas de la víctima, en busca de fuentes de ADN, luego lo estudia en el

laboratorio para culminar con la elaboración del informe decisivo para las actuaciones penales” (Neyra Enciso)

El ADN en los casos de acceso carnal violento, permite identificar al agresor gracias a su “huella genética”, la cual se basa en el estudio de una serie de fragmentos de ADN los cuales mediante el proceso de Reacción en Cadena de Polimerasa (PCR), el cual consiste en la amplificación del ADN se puede lograr la identificación de personas.

Mediante el presente trabajo de investigación se verificara el valor probatorio que tiene la genética en los casos de acceso carnal violento, con el de identificar e individualizar al agresor, y lograr el esclarecer los hechos y administrar justicia de una manera más eficiente.

OBJETIVOS

OBJETIVO GENERAL

Establecer la importancia de la genética forense en la administración de justicia o resolución del caso de acceso carnal violento de la menor Laura Isabel Farías Rodríguez.

OBJETIVOS ESPECÍFICOS

- Distinguir las técnicas empleadas por la genética forense para la identificación de personas inmersas en los delitos sexuales. víctima y victimario.
- Determinar como la genética forense se convierte en la técnica fundamental para resolver casos de acceso carnal.
- Cotejar mediante las diferentes técnicas de la genética forense, las muestras biológicas recolectadas en el lugar de los hechos, con las halladas en el cuerpo de la víctima y las tomadas al victimario.

JUSTIFICACIÓN

La importancia del proyecto de investigación radica en importancia que debe tener la efectiva administración de justicia por parte del Estado, teniendo en cuenta que toda comisión de un delito debe ser propiamente sancionada, de lo cual se deduce que gracias a la implementación del sistema penal acusatorio se puede hacer uso de cada una de las ciencias auxiliares de la criminalística las cuales aportan métodos cada día más avanzados para la debida recolección de elementos materiales probatorios y evidencia física con el fin que éstas conserven su esencia para que posteriormente puedan ser llevadas a los respectivos laboratorios para ser sometidos a los correspondientes análisis.

El Código Penal define el acceso carnal como: “**Art. 212 Acceso Carnal** para los efectos de las conductas descritas en los capítulos anteriores, se entenderá por acceso carnal la penetración del miembro viril por vía anal, vaginal u oral, así como la penetración vaginal o anal de cualquier otra parte del cuerpo humano u otro objeto” (Legis, 2014) De acuerdo con lo anterior para el caso de acceso carnal violento se hace pertinente recurrir a la genética forense como ciencia auxiliar de la criminalística, puesto que: “La genética forense es la especialidad que engloba la aplicación de las técnicas de biología molecular utilizando ADN relacionada con el poder judicial.” (Neyra Enciso)

Desde esta perspectiva se debe tener en cuenta que toda la evidencia que comprometa material genético es relevante para el caso, puesto que el perfil genético que se encuentra en el ADN se convierte en una prueba fehaciente para determinar la participación del presunto responsable de la comisión del delito.

Cabe resaltar que la obtención de muestras directas del indiciado son fundamentales para la investigación siempre y cuando estas se realicen bajo los parámetros establecidos por la ley, es decir, el victimario acceda voluntariamente a que se practique la toma de muestras biológicas, o en caso de renuencia de este se tenga la respectiva autorización del Juez de control de garantías, esto con el fin de no vulnerar ningún derecho fundamental.

Por último es importante mencionar que todo lo expuesto anteriormente resulta viable para la realización del proyecto de investigación además de constituir un apoyo para quienes quieran realizar un abordaje más amplio de la pertinente aplicación y/o actuación de la genética forense en casos de acceso carnal violento.

GENÉTICA FORENSE Y SU APLICACIÓN EN LOS DELITOS DE ACCESO CARNAL VIOLENTO

La investigación criminal es la base fundamental para determinar los hechos relevantes y vinculantes dentro de la comisión de un delito, razón por la cual se recurre a la aplicación de la ciencia o técnica más adecuada haciendo uso de laboratorios equipados y destinados a llevar a cabo el análisis de cada uno de los elementos materia de prueba y evidencia física, tal es el caso de la genética forense, la cual se encarga de determinar la posible responsabilidad de una o varias personas mediante el cotejo de pequeñas muestras de ADN.

Es por esta razón que la fiscalía general de la nación en cumplimiento de las funciones de investigación criminal se encarga de expedir los protocolos y lineamientos que se deben tener en cuenta para la recolección, embalaje, preservación y envío de las muestras halladas con el fin de ser remitidos a los respectivos laboratorios; dichos protocolos están destinados a orientar la labor investigativa de los organismos de policía judicial tal como es el caso del Protocolo correspondiente al “MANEJO DE MUESTRAS DE SEMEN, SUDOR, ORINA Y SALIVA (PJIC-MSS-PT-15)” este protocolo hace referencia al manejo de muestras de semen, sudor y saliva el cual tiene como objeto:

“Objeto: establecer los lineamientos para la recolección y embalaje de muestras de semen, sudor, orina y saliva en las inspecciones al Lugar de los Hechos o las personas relacionadas con la comisión de la conducta punible con el fin de garantizar su identidad, integridad y preservación.”

(Fiscalia General de la Nacion , 2005)

Por otra parte la genética forense tuvo su primera aplicación en 1983, año en el cual esta técnica ayudo a la resolución de un caso criminal. Fue el Dr. Alec Jeffreys el descubridor de la “huella genética”, “este científico especialista en genética médica o clínica, estudiaba el gen de una proteína, la mioglobina, cuando descubrió un patrón específico en el ADN que variaba entre los individuos y se transmitía de padres a hijos, pudiendo de este modo identificar personas”. (Hombreiro Noriega , 2013).

Es por esta razón que todo tipo de evidencia hallada en el lugar de los hechos que involucre el ADN se considera pertinente para su respectivo análisis, puesto que por medio del cotejo de restos de ADN encontrados en la víctima se puede llegar a la identificación del victimario, tal es el caso de los delitos de Acceso Carnal Violento, en los cuales se puede evidenciar los restos biológicos que los atacantes dejan en los cuerpos de las víctimas.

“El ADN o Acido desoxirribonucleico constituye el material genético de los organismos. En el componente químico primario de los cromosomas y el material del que los genes están formados. Es por ello que supone la clave primaria y ultima del código de la vida, las instrucciones de conformación de los seres vivos”. (Hombreiro Noriega , 2013)

De acuerdo con lo anterior el ADN o huella genética, se considera fundamental para la respectiva identificación de una persona, mucho más si se tiene en cuenta que aunque los individuos de la especie humana comparten una gran parte de la secuencia de ADN es de aclarar que existen secuencias del mismo que son muy variables puesto que en estas se puede encontrar diferentes características que individualizan a una persona. Para lograr esta multiplicación de ADN en el laboratorio se implementa un proceso llamado PCR por sus

siglas en inglés (Polymerase Chain Reaccion), con su traducción en ingles la Reacción en Cadena de Polimerasa, proceso que el autor Luis Hombreiro en su libro El ADN de Locard Genética Forense y Criminalística, describe de la siguiente manera:

“Esta técnica permite, a partir de una cantidad ínfima de copias de ADN, multiplicarlas hasta disponer de 10 millones de ellas, lo que no solo permite estudios más completos y fiables, sino que también permite repetir dichos estudios tantas veces como sea preciso, en términos fáciles de entender es una fotocopiadora de fragmentos de ADN que se pueden seleccionar previamente”. (...) “En la disciplina forense esta selección va orientada a la individualización de perfiles genéticos e identificación de humanos y el establecimiento o descarte de lazos de parentesco entre ellos”

De esta manera se concibe que la genética forense es una herramienta base para la investigación criminal puesto que resulta pertinente el cotejo de las muestras biológicas recolectadas en el lugar de los hechos y las obtenidas de los presuntos agentes, esto con el fin de poder enfrentar cada uno de los retos que día por día acontecen en las ciencias forenses para contribuir a la administración de justicia.

Evidencia Física y Elementos Materiales de Prueba

La obtención de evidencia física o elementos materiales probatorios con fines forenses tiene como intención última la obtención de perfiles genéticos que luego serán cotejados con las muestras de origen conocido y así lograr una comparación de perfiles genéticos y así llegar a obtener una probabilidad del 99.99%, esto teniendo siempre presente que como se dijo anteriormente que los fragmentos de ADN siempre serán variables entre los individuos, así mismo se debe prever que en el lugar de la comisión de un delito puede existir fluido biológico de más de una persona no necesariamente víctima y victimario, sino personas que en algún momento tuvieron contacto con la escena o más de un actor involucrado en el hecho lesivo.

De manera que en la criminalística la aplicación del principio de intercambio o de transferencia al que se refirió Locard, “Es imposible que un criminal actúe, especialmente en la tensión de la acción criminal, sin dejar rastros de su presencia” y sintetizado más académicamente en la definición “siempre que dos objetos o cuerpos entran en contacto transfieren parte del material que incorporan al otro objeto o cuerpo” (Hombreiro Noriega, 2013). De ahí que toda evidencia de intercambio en la investigación criminal resulta trascendental, más aun al realizar el respectivo análisis en cada una de las ciencias o técnicas forenses un ejemplo de esto pueden ser, huellas de calzado o neumáticos en el barro, huellas latentes y para el c fluidos biológicos entre otros.

Así mismo se plantean unos procesos a tener en cuenta en la recolección de evidencias que involucren fluidos biológicos aunque estas no son implementadas de manera global

tienen similitud, en cuanto a la ejecución del proceso de la actividad investigativa del lugar de los hechos:

“Sistematizando la labor de la genética forense en un caso criminal, podríamos definir una serie de etapas o fases que se pueden esquematizar de la siguiente manera

1. Recogida de las evidencias y los vestigios biológicos y su envío al laboratorio. Si bien no es una etapa analítica propiamente dicha, de su correcta realización depende el éxito posterior del resto de fases.
2. Realización de los análisis de polimorfismos de ADN, obteniendo los correspondientes perfiles genéticos.
3. Comparación y cotejo de los resultados con las muestras indubitadas en los asuntos de identidad, con los perfiles genéticos dubitados en los casos de relación de asuntos o análisis de información criminal, o con los genotipos de los padres o familiares en los casos de paternidad o parentesco.
4. Estudio matemático-estadístico de los resultados, para la correcta valoración de la prueba por los tribunales de justicia.
5. Relación del preceptivo Informe Pericial”. (Hombreiro Noriega , 2013)

CODIS - Combined DNA Index System

El CODIS, o Sistemas de Índice Combinado de ADN, es un programa informático que contiene bancos de datos locales, estatales y nacionales de perfiles de ADN de personas

condenadas, perfiles de ADN de las pruebas halladas en el lugar de los hechos y perfiles de ADN de personas desaparecidas.

Este programa permite que los agentes de la ejecución de la ley a nivel estatal, local y nacional comparen los perfiles de ADN de un delito específico con todos los perfiles de ADN que se encuentran en la base de datos. (Criminología para Sobrevivientes. Sancion Justicia , 2016)

Este software permite a la Fiscalía General de la Nación comparar los perfiles genéticos encontrados en las evidencias biológicas o elementos materiales probatorios en una escena de crimen o lugar de los hechos con que se encuentran en la base de datos.

Debido a que fue por medio del gobierno de los Estados Unidos durante la implementación del plan Colombia su uso inicialmente se encamino a la identificación de cadáveres procedentes del conflicto armado pero posteriormente se ha usado para la identificación y relación de personas víctimas de delitos sexuales.

Este programa al igual que todos los procedimientos establecidos por la Fiscalía General debe garantizar el cumplimiento de los derechos fundamentales es por esta razón que su uso también debe realizarse bajo unos protocolos dentro de los cuales se destacan: Criterios de intervención corporal para toma de ADN, Destrucción de la evidencia, Procedimientos de manipulación de información de arrestados y condenados, Cadena de custodia, entre otros.

“Límites de CODIS”

- Si el perfil de ADN se encuentra en CODIS, no significa que con esta información solamente se pueda probar que sucedió una agresión sexual. Solo indica que el condenado estuvo presente. A veces los condenados usan la defensa de consentimiento, lo cual significa que la/el sobreviviente dijo que sí o consintió a tener relaciones sexuales.
- No todos los perfiles de ADN que se obtuvieron del lugar de los hechos se encuentran en el Índice Forense. Después de que se publicó el CODIS en 2000, los laboratorios de criminalística solo incluían los perfiles de ADN que fueron obtenidos con estuches de violación sexual y que reunieron las siguientes condiciones:
 1. Los casos sin resolver.
 2. Los casos con un estatuto de limitaciones vigente; para adultos es de 15 años.
- Si el agresor no ha participado en el sistema legal o en otro delito, su perfil de ADN no se encontrará en ninguno de los Índices.”
(Criminología para Sobrevivientes.Sancion Justicia , 2016)

El uso de este sistema ha generado grandes logros “El cotejo de las muestras de ADN de personas capturadas por violación ya ha permitido identificar desde 2008 a 39 abusadores en serie vinculados a más de 500 casos”. “El cotejo de las muestras de ADN de personas capturadas por violación ya ha permitido identificar desde 2008 a 39 abusadores en serie vinculados a más de 500 casos.”. (JUSTICIA, 2012)

Se hace evidente la relevancia que tiene el mantener vigente el banco de información que contiene los perfiles genéticos de la población nacional para lograr el esclarecimiento no solo de delitos sexuales si no para lograr la determinación e identificación de víctimas y victimarios inmersos de hechos punibles.

PRESENTACION DEL CASO

El día viernes 8 de Julio de 2016 en el Colegio Julio Cesar García ubicado en la localidad de la Candelaria de Bogotá, se accedió carnalmente a la menor LAURA ISABEL FARIAS RODRIGUEZ, quien señalo como presunto autor del delito al profesor de danzas MISAEL SALAZAR MARTINEZ; la menor le relata a su madre la Señora MARIA RODRIGUEZ CACERES lo sucedido el mismo día de los hechos y por esto deciden formular la respectiva denuncia en la URI de Engativá por el Delito de acceso carnal violento.

El fiscal delegado para la investigación del caso ordena a la policía judicial que verifique el lugar de los hechos, tome muestras biológicas tanto a la víctima como al indiciado con el objeto de cotejarlas con lo hallado en el lugar de los hechos y en el cuerpo de la víctima.

Como el profesor en referencia se muestra renuente al procedimiento, el investigador informa al fiscal sobre el asunto para que este acuda ante el juez de control de garantías para obtener la correspondiente autorización.

PREGUNTA

¿Por qué la genética forense es el eje principal para el esclarecimiento de la investigación en los casos de acceso carnal violento?

HIPOTESIS

De acuerdo al principio de intercambio establecido por Edmond Locard en el cual afirma que en todo crimen siempre es posible encontrar algún elemento vinculante con el victimario es viable establecer que para el caso de delitos sexuales el elemento vinculante no es otro que el rastro genético que deja el actor del hecho lesivo, es por esta razón que a través de la genética forense es posible la identificación y uniprocedencia del rastro antes mencionado.

ANALISIS DEL CASO

Atendiendo a los parámetros establecidos por la actual legislación penal hay que mencionar que se recepciono la denuncia por parte de la señora MARIA RODRIGUEZ CACERES en las instalaciones de la URI de Engativá así:

A la víctima se le pregunta. PREGUNTA: Relate con precisión los hechos materia de la denuncia. CONTESTO: estábamos en clase de danzas con mis compañeros con el profesor Misael, la clase va de 11 de la mañana a 1 de la tarde, al terminar la clase 10

minutos antes para poder quitarnos los trajes y colocarnos nuevamente el uniforme del colegio, cuando todos entregaron los trajes el profesor me pidió el favor que me quedara un poco más para que le ayudara a organizar el salón, contar y guardar los trajes que usamos para bailar, así que me quede a ayudarlo cuando ya estaba por irme él me dijo que tenía unos ojos muy bonitos y me acaricio la mejilla pero yo me hice a un lado así que él se molestó bastante y me dijo que si no le gustaba lo que él me decía, yo no le dije nada solo tome mi maleta para irme así que cuando iba en la puerta, me empuja cierra la puerta con llave y me tomo del brazo y me acostó sobre unas colchonetas que habían en el salón y me dijo que si gritaba me iba a ir peor así que abuso de mí, luego de eso cuando me estaba vistiendo me amenazó diciéndome que si le decía a alguien, él iba a defenderse y decir que yo me estaba insinuaba a, el así que iba a ser perjudicial para mí porque me iban a expulsar por eso y si me expulsan iba a ser muy difícil que pudiera encontrar cupo en otro colegio. Pero cuando llegue a casa me sentí tan mal que no pude contener el llanto y en ese momento mi mamá me pregunto qué era lo que me pasaba que porque lloraba así que la abrace y le conté pero le pedí que no le contara a nadie porque el profesor me iba a ser la vida de cuadritos, pero mi mamá me convenció de denunciarlo y demostrar que él fue el que me obligo, y no fue que yo lo hice por voluntad como lo pretendía hacer creer, por eso estamos acá.

PREGUNTA: ¿Desea agregar algo más? CONTESTO: no eso es todo.

Una vez recepcionada la denuncia se procede a asignar al caso un numero único de noticia criminal, a su vez el fiscal delegado para el caso remite a la víctima la señorita LAURA ISABEL FARIAS RODRIGUEZ para que sea examinada y valorada tanto por medicina y posteriormente reciba un tratamiento psicológico

Informe Técnico Médico Legal Sexológico

Ciudad y Fecha: Bogotá D.C., 8 de Julio de 2016

Paciente: Laura Isabel Farías Rodríguez

Edad: 15 Años

Identificación: T.I 93.310.063.712

Examinada hoy 8 de Julio de 2016 a las 17:30 horas, en primer reconocimiento médico legal sexológico forense. Anamnesis (información proporcionada por el paciente): Refiere “tener 15 años de edad, vive con sus padres y su hermana menor, estudia en el Liceo Julio Cesar García, está en octavo grado. El día de hoy estábamos en clase de danzas con mis compañeros del salón con el profesor Misael, cuando se terminó la clase el profesor me pidió quedarme a ayudarlo, luego que todos se fueron se me insinuó y me obligo a estar con el. Refiere la menor que luego de ser penetrada se fue corriendo a la casa y le conto a su mama”

Se le pregunta a la menor si en algún momento tuvo sangrado vaginal o anal a lo cual responde que no.

Se le indaga a la menor que si tiene dificultad cuando orina, responde no, se indagada sobre si tiene dificultad al realizar deposición, responde no.

Antecedentes Médicos: Bronconeumonía a los 22 días de nacida y astigmatismo, Cirugías: No referidos, Traumas: No referidos, Antecedentes: Actividad sexual positiva, planificación positiva.

Determinación de Edad documentada: 15 años de edad, Fecha de Nacimiento, 28 de Mayo de 2001, Tarjeta de Identidad: 93.310.063.712 de Bogotá.

Lesiones: No existen huellas externas de lesión resiente que permita fundamentar una incapacidad médico legal.

Examen Genital: Presenta rastros de dilatación vaginal sin sangrado alguno, se verifica analmente sin rastro alguno.

Examen Corporal: Se verifica si existen rastros de violencia, no se encuentran hematomas, rastros negativos de mordeduras y rasguños.

Procedimiento: Paralelamente el fiscal delegado para el caso remite al cuerpo de Policía Judicial al lugar de los hechos para que se realice la inspección judicial. En el transcurso de la misma se realiza el acordonamiento respectivo, se garantiza que los intervinientes usan los trajes de bioseguridad, el fotógrafo perpetra bajo su trabajo la escena, seguidamente se realiza el croquis por parte del topógrafo y finalmente se logra la recolección de los siguientes elementos materiales probatorios y evidencias físicas:

Evidencia biológica hallada y numerada, 1 – Mancha seca sobre colchoneta, 2 – Mancha parcialmente húmeda sobre el suelo al costado izquierdo de la colchoneta. Se encuentra dentro de la caneca de la basura ubicada en el lugar una serie de manojos de papel higiénico, se procedió a revisarlas y se encuentra un preservativo presuntamente usado junto con su empaque y otro manajo con rastros de muestra biológica seca.

Las evidencias antes mencionadas fueron debidamente retratadas y embaladas, a su vez abrió cadena de custodia a cada una de ellas como lo demanda el artículo 254 del C.P.P para finalmente ser remitidas a los laboratorios de medicina legal y sobre ellas se realicen los cotejos que conduzcan a determinar su procedencia.

Resultado: Sobre las evidencias allegadas al laboratorio de genética del cuerpo técnico de medicina legal refirió lo siguiente:

Respecto a las referidas en hisopos: la primera, hallada sobre la colchoneta se ultima que es semen y que es incluyente y uniprocedente a la muestra tomada al señor MISAEL SALAZAR MARTINEZ; la segunda, hallada sobre el suelo y cerca de la primera se determina al igual que la primera que es semen y a su vez es incluyente y uniprocedente a la muestra tomada al señor MISAEL SALAZAR MARTINEZ.

Respecto a las halladas dentro de la caneca de basura: El preservativo en su parte externa se pudo determinar que contenía fluidos vaginales, sobre la misma se confirmó que es incluyente y uniprocedente a la muestra tomada a la menor LAURA ISABEL FARIÁS RODRÍGUEZ, en su parte interna se encontró residuos de semen sobre los cuales se concluyó que es incluyente y uniprocedente a la muestra tomada al señor MISAEL SALAZAR MARTINEZ.

De acuerdo con toda la información expuesta anteriormente se concluye que todo individuo que realice un delito deja evidencia de su presencia en el lugar de los hechos, es por esta razón que cualquier tipo de evidencia biológica o evidencia traza que sea hallada en el lugar de los hechos es clave para la identificación del individuo por medio de la genética forense ya que al realizar el respectivo procedimiento y su posterior cotejo dan una posible hipótesis del presunto autor del hecho lesivo. Por lo tanto en el caso de acceso carnal violento que se presentó, se concluye gracias a la identificación de un perfil genético que esta persona es la responsable de la comisión del delito, dando una vez más un paso a la mejor administración de justicia

REFERENCIAS

- Criminología para Sobrevivientes.Sancion Justicia . (31 de Agosto de 2016). *Criminología para Sobrevivientes.Sancion Justicia* . Obtenido de <http://www.surviverape.org/forenses/criminologia/codis1>
- Fiscalia General de la Nacion . (02 de 01 de 2005). Actuciones policia judicial en la indagacion e investigacion . *manejo de muestraras semen, sudor, orina y saliva* . Bogota D.C., Colombia : Fiscalia General de la Nacion .
- Hombreiro Noriega , L. (2013). *El ADN de Locard Genetica Forense y Criminalistica* . Madrid : Editorial Reus, S.A.
- JUSTICIA, R. (Septiembre de 2012). El banco de ADN que delata a violadores en serie. *El Tiempo*.
- Legis. (2014). *Codigo Penal Ley 599 de 200*. Bogota: Legis Editores S.A. .
- Neyra Enciso, K. (s.f.). *Scribd*. Recuperado el 19 de Agosto de 2016, de Genetica Forense: Crimen e Identidad : <https://es.scribd.com/doc/111579039/Genetica-forense>

ANEXOS

| | | | | | | | | | | | | | | | | | | | | | | | | | | | |
|--------------------|---|---|---|---|---|---|------|------|-----|---------------------------------------|---|---|---|---|-----|---|---|---|---|-------------|---|---|---|---|---|---|---|
| | | | | | | | | | | USO EXCLUSIVO POLICIA JUDICIAL | | | | | | | | | | | | | | | | | |
| | | | | | | | | | | N° CASO | | | | | | | | | | | | | | | | | |
| 4 | 5 | 3 | 2 | 6 | 1 | 8 | 1 | 1 | 0 | 0 | 1 | 2 | 0 | 0 | 0 | 1 | 3 | 5 | 2 | 0 | 1 | 6 | 0 | 3 | 5 | 2 | 6 |
| No. Expediente CAD | | | | | | | Dpto | Mpio | Ent | U. Receptora | | | | | Año | | | | | Consecutivo | | | | | | | |

| | | | | | | | | | | |
|--|--------------|-----------|-------------|-------|------------|-------|---|---|---|---|
| REPORTE DE INICIACION –FPJ-1- Este formato será diligenciado para actos urgentes | | | | | | | | | | |
| Departamento | Cundinamarca | Municipio | Bogotá D.C. | Fecha | 08/07/2016 | Hora: | 1 | 6 | 3 | 0 |

1. SÍNTESIS DE LOS HECHOS:

Fecha de los hechos D 0 8 M 0 7 A 2 0 1 6 Hora 1 3 3 0

Escriba una síntesis cronológica y concreta. No más de cinco renglones
Adolescente de 15 años presuntamente abusada por el profesor de danzas, en las instalaciones del colegio específicamente en el aula de danzas, quien la amenaza para que no denuncie lo sucedido pero la menor le comenta a su madre, razón por lo cual se dirigen a la URI de Engativá con el fin de realizar la respectiva denuncia, y dar inicio a las investigaciones por parte de la Policía Judicial, el grupo de delitos sexuales zafiro acude al lugar de los hechos para realizar los procedimientos pertinentes y de esta forma recolectar los EMP y EF más relevantes para el caso.

Medio utilizado para el reporte Personalmente

2. SERVIDOR DE POLICÍA JUDICIAL QUE CONOCE DEL HECHO:

Nombres y apellidos JORGE CAÑÓN SANCHEZ Cargo Investigador

3. SERVIDORES A QUIEN SE HIZO EL REPORTE:

Servidor contactado LUIS CARLOS ESPITIA OLARTE Ministerio Público enterado
(fiscal 25) Delitos sexuales

4. SERVIDOR DE POLICÍA JUDICIAL QUE REPORTA:

| | | | |
|-------------|----------------------------------|----------------|-----------|
| Entidad | Fiscalía General de la Nación | Código | 20 |
| Grupo de PJ | Grupo de delitos sexuales zafiro | Código | 8003 |
| Servidor | Karla Alejandra Díaz Díaz | Identificación | 101020734 |

Firma, _____

5. VERIFICACIÓN DEL REPORTE: (Por parte del Coordinador o Jefe inmediato de Policía Judicial)

Gara Mariela Ayala Pérez Coordinadora del Grupo de delitos sexuales zafiro

Firma, 

| | | | | | | | | | | | | | | | | | | |
|---------------------------------------|---|--|--|------|--|--|-----|--|--|--------------|--|--|-----|--|--|-------------|--|--|
| USO EXCLUSIVO POLICIA JUDICIAL | | | | | | | | | | | | | | | | | | |
| N° CASO | | | | | | | | | | | | | | | | | | |
| 4 5 3 2 6 1 8 | 1 1 0 0 1 2 0 0 0 1 3 5 2 0 1 6 0 3 5 2 6 | | | | | | | | | | | | | | | | | |
| No. Expediente CAD | Dpto | | | Mpio | | | Ent | | | U. Receptora | | | Año | | | Consecutivo | | |

| | |
|---|--|
| | UNICO DE NOTICIA CRIMINAL -FPJ-2- |
| Este formato será diligenciado por los servidores con funciones de Policía Judicial, en aquellos eventos en que la actuación no inició de manera oficiosa | |

| | | | | | | | | | | | | | | | | |
|--------|----|---|---|----|---|---|----|---|---|---|---|-------|---|---|---|---|
| Fecha: | D/ | 0 | 8 | M/ | 0 | 7 | A/ | 2 | 0 | 1 | 6 | Hora: | 1 | 5 | 3 | 0 |
|--------|----|---|---|----|---|---|----|---|---|---|---|-------|---|---|---|---|

| | |
|--------------|-------------------------|
| Departamento | Cundinamarca |
| Municipio | Santa Fe de Bogotá D.C. |

I. TIPO DE NOTICIA

Marque con X, según corresponda:

| | | | | | | | | | | | | |
|---|-------------------------------------|---|--|-------|---|--|---|--|---|--|--|--|
| Denuncia | <input checked="" type="checkbox"/> | El usuario es remitido por una Entidad? | <input type="checkbox"/> SI <input checked="" type="checkbox"/> NO | Fecha | D | | M | | A | | | |
| Querrela | <input type="checkbox"/> | Cuál? | _____ | | | | | | | | | |
| Petición Especial | <input type="checkbox"/> | Nombre de quien remite | _____ | | | | | | | | | |
| Reproducción de registros (Compulsas de copias) | <input type="checkbox"/> | Cargo | _____ | | | | | | | | | |

II. DELITO

| |
|---------------------------|
| 1. Acceso carnal violento |
| 2. |
| 3. |
| 4. |
| 5. |

III. DATOS SOBRE LOS HECHOS

Se hace constar que el denunciante ha sido informado sobre: la obligación legal que tiene toda persona mayor de 18 años de denunciar cualquier hecho de que tenga conocimiento y que las autoridades deban investigar de oficio; de la exoneración del deber de denunciar contra sí mismo, contra su cónyuge o compañero permanente, parientes en 4o. Grado de consanguinidad, de afinidad o civil, o hechos que haya conocido en el ejercicio de una actividad amparada por el secreto profesional; que la presente denuncia se realiza bajo la gravedad de juramento y acerca de las sanciones penales impuestas a quien incurra en falsa denuncia. (Artículos 67, 68, 69 del C.P.P. y 435 - 436 C.P.).

| | | | | | | | | | | | | | | |
|---------------------------------|----|---|---|----|---|---|----|---|---|------|---|---|---|---|
| Fecha de comisión de los hechos | D/ | 0 | 8 | M/ | 0 | 7 | A/ | 1 | 6 | Hora | 1 | 3 | 3 | 0 |
|---------------------------------|----|---|---|----|---|---|----|---|---|------|---|---|---|---|

(Para delitos de ejecución continuada diligencie el siguiente espacio:)

| | | | | | | | | | | | | | | |
|---|----|--|--|----|--|--|----|--|--|------|--|--|--|--|
| Fecha inicial de comisión de los hechos | D/ | | | M/ | | | A/ | | | Hora | | | | |
|---|----|--|--|----|--|--|----|--|--|------|--|--|--|--|

Diligencie únicamente si es posible determinar esta fecha:

| | | | | | | | | | | | | | | |
|---------------------------------------|----|--|--|----|--|--|----|--|--|------|--|--|--|--|
| Fecha final de comisión de los hechos | D/ | | | M/ | | | A/ | | | Hora | | | | |
|---------------------------------------|----|--|--|----|--|--|----|--|--|------|--|--|--|--|

Lugar de comisión de los hechos:

| | | | | | | | | |
|------------------|---------------|---|--------------|-----------|---|---|---|-------------|
| Departamento | 1 | 1 | Cundinamarca | Municipio | 0 | 0 | 1 | Bogotá D.C. |
| Localidad o Zona | La Candelaria | | | Centro | | | | |

Versión 09/06/05 Hoja No. ___ de ___

Lugar de nacimiento País Colombia Departamento Tolima Municipio Ibagué
 Profesión Técnico en sistemas Oficio Ama de casa
 Estado civil casada Nivel educativo Técnico
 Dirección residencia Calle 98 No. 65H-09 Barrio Fontibón Teléfono 9 82 15 21
 País Colombia Departamento Cundinamarca Municipio Bogotá D.C. Teléfono oficina
 Dirección notificación Calle 98 No. 65H-09 Barrio Fontibón Teléfono 3178809977
 Relación con el indiciado Ninguna
 Estimación de los daños y perjuicios (en delitos contra el patrimonio): \$ _____

V. DATOS DE LA VICTIMA

(Cuando no es el mismo denunciante. Si hay más de una víctima diligencie el anexo 2)

Se informa a la víctima el contenido de los artículos 11, 136 y 137 del Código de Procedimiento Penal, en cuanto a la información que debe conocer en su calidad de víctima y el derecho a intervenir en todas las fases de la actuación penal de conformidad con las reglas señaladas en la norma procesal penal.

Primer Nombre LAURA Segundo Nombre ISABEL
 Primer Apellido FARIAS Segundo Apellido RODRIGUEZ
 Documento de Identidad C.C. otra Tarjeta de Identidad No. 93.310.063.712 de Bogotá D.C.
 Edad: 1 | 5 Años. Género: M F X. Fecha de nacimiento: D 2 | 8 M 0 | 5 A 2 | 0 | 0 | 1
 Lugar de nacimiento País Colombia Departamento Tolima Municipio Ibagué
 Profesión _____ Oficio Estudiante
 Estado civil Soltera Nivel educativo Cursando decimo Grado de Bachillerato
 Dirección residencia Calle 98 No. 65H-09 Barrio Fontibón Teléfono 9 82 15 21
 País Colombia Departamento _____ Municipio Bogotá D.C. Teléfono oficina
 Dirección notificación Calle 98 No. 65H-09 Barrio Fontibón Teléfono 9 82 15 21
 Relación con el denunciante Hija

Características morfofotográficas: Adolescente de 14 años de edad, mide 1,55 cm, contextura delgada, cara redonda, tez morena, ojos pequeños color café, boca median, labios gruesos, cabello largo rizado, cejas arqueadas, nariz pequeña, y Hovuelo en el mentón.

Datos relacionados con padres y familiares de la víctima

| Nombres | Apellidos | Parentesco | Dirección | Teléfono |
|-------------|-------------------|------------|---------------------|------------|
| MARIA | RODRIGUEZ CACERES | MADRE | Calle 98 No. 65H-09 | 3178809977 |
| ALBERTO | FARIAS TORRES | PADRE | Calle 98 No. 65H-09 | 3112207788 |
| JUAN CAMILO | FARIAS RODRIGUEZ | HERMANO | Calle 98 No. 65H-09 | 9 82 15 21 |

VI. DATOS DEL INDICIADO*(Cuando sea más de un indiciado diligencie el anexo 3)*En averiguación Sí _____ No X Primer Nombre MISAEL Segundo Nombre _____Primer Apellido SALAZAR Segundo Apellido MARTÍNEZ Documento de Identidad C.C. otra _____ No. 38.841.091 de Bogotá D.C. Edad: 3 | 8 Años. Género: M X F ____ Fecha de nacimiento: D 0 | 5 M 0 | 1 A 1 | 9 | 7 | 8 Lugar de nacimiento País Colombia Departamento Cundinamarca Municipio Bogotá D.C. Profesión Licenciado en química Oficio Docente Nivel educativo: Profesional Dirección residencia calle 54 No. 98 - 00 Barrio Álamos Norte Teléfono _____País Colombia Departamento Cundinamarca Municipio Bogotá Entidad donde labora: Colegio Julio Cesar García Cargo Docente Dirección CI 110 No. 24d - 18 Teléfono 4 55 12 09 Dirección notificación calle 54 No. 98 - 00 Barrio Álamos Norte Teléfono 6 54 12 90 Relación con el denunciante Profesor de Danzas

Alias _____

Estado civil Soltero Nombre del cónyuge o compañero permanente _____

Datos relacionados con padres y familiares

| Nombres | Apellidos | Parentesco | Dirección | Teléfono |
|---------------|------------------|------------|-----------------------|------------|
| CARMENSA | MARTÍNEZ ROJAS | MADRE | Calle 85 sur No. 7-20 | 3118903711 |
| PABLO ENRIQUE | SALAZAR LOPEZ | PADRE | Calle 85 sur No. 7-20 | 3121110077 |
| JULIO | SALAZAR MARTINEZ | HERMANO | Calle 95 No. 23 -42 | 3163394470 |
| SANDRA | SALAZAR MARTINEZ | HERMANA | Carrera 7 No 45 -89 | 3170008809 |

Características morfofotográficas: Hombre de 38 años de edad, mide aproximadamente 1,70 cm, contextura atlética, cara alargada, tez blanca, ojos grandes color verde, boca mediana, labios delgados, cabello corto lacio y rubio, cejas rectas, nariz aguileña, barba escasa, orejas pequeñas. **VII. DATOS RELACIONADOS CON BIENES DEL INDICIADO**

| Tipo de bien | Identificación del bien | Dirección |
|--------------|-------------------------|-----------|
| | | |
| | | |

| Entidad Financiera | Tipo de Cuenta | Número de cuenta | Sede de la cuenta |
|--------------------|----------------|------------------|-------------------|
| | | | |
| | | | |

VIII. DATOS DE LOS TESTIGOS

(Cuando sea más de un testigo diligencie el anexo 4)

Primer Nombre _____ Segundo Nombre _____

Primer Apellido _____ Segundo Apellido _____

Documento de Identidad C.C. otra _____ No. _____ de _____

Edad: Años. Género: M F Fecha de nacimiento: D M A

Lugar de nacimiento País _____ Departamento _____ Municipio _____

Profesión _____ Oficio _____

Estado civil _____ Nivel educativo _____

Dirección residencia _____ Barrio _____ Teléfono _____

Dirección sitio de trabajo _____ Barrio _____ Teléfono _____

Dirección notificación _____ Barrio _____ Teléfono _____

Relación con el indiciado _____

IX. VEHICULOS

(Registre esta información, si el hecho involucra vehículos)

El vehículo fue hurtado

| | |
|----|----|
| Si | No |
|----|----|

Marca _____ Placa _____ Modelo _____

Clase _____ Servicio _____ Color _____

No. Motor _____ No. Chasis _____

No. Serie _____ Asegurado Si No

Compañía _____ No. Póliza _____

Existen otros bienes involucrados No Sí Detallarlos en el relato de los hechos

Lugar en donde se encuentra _____

Firmas

Denunciante

Autoridad Receptora

Autoridad a la cual se remitirá esta denuncia: fiscalía 25 Delitos sexuales

| | | | | | | | | | | | |
|-------------------------------|---|---|----------------------------|---|---|---|---------------|---|---|---|---|
| Entidad | 2 | 0 | Especialidad | 1 | 3 | 3 | Código Fiscal | 5 | 3 | 2 | 8 |
| Nombre y apellido del Fiscal: | | | LUIS CARLOS ESPITIA OLARTE | | | | | | | | |

X. INFORMACIÓN RELACIONADA CON EL CENTRO DE CONCILIACIÓN O CONCILIADOR
(Únicamente para querrelas)

| | |
|--------------|--|
| Departamento | |
| Municipio | |

Conciliador o Centro de conciliación: _____

Fecha de recibo D/ [] [] M/ [] [] A/ [] [] [] [] Hora [] [] [] []

Fecha de envío D/ [] [] M/ [] [] A/ [] [] [] [] Hora [] [] [] []

Dirección: _____

| | | | | | | | | | | | |
|---------------------------------------|---|---|---|---|---|---|------|-------------|-----|--------------|--|
| USO EXCLUSIVO POLICIA JUDICIAL | | | | | | | | | | | |
| Nº CASO | | | | | | | | | | | |
| 4 | 5 | 3 | 2 | 6 | 1 | 8 | 1 | 1 | 0 | 0 | |
| No. Expediente CAD | | | | | | | Dpto | Mpio | Ent | U. Receptora | |
| | | | | | | | Año | Consecutivo | | | |

| | |
|--|----------------------------------|
|  | INFORME EJECUTIVO –FPJ-3- |
| Este formato será diligenciado por servidores en ejercicio de funciones de Policía Judicial para reportar actos urgentes y otros actos posteriores de investigación relevantes | |

| | | | | | | | | | | |
|--------------|--------------|-----------|-------------|-------|------------|-------|---|---|---|---|
| Departamento | Cundinamarca | Municipio | Bogotá D.C. | Fecha | 09/07/2016 | Hora: | 0 | 9 | 3 | 0 |
|--------------|--------------|-----------|-------------|-------|------------|-------|---|---|---|---|

1. DESTINO DEL INFORME
Fiscal seccional 25 Delitos sexuales LUIS CARLOS ESPITIA OLARTE

2. INFORMACIÓN DEL REPORTE DE INICIACIÓN

Fecha D M A Hora Servidor contactado Clara Mariela Ayala Pérez

Ministerio Público enterado _____

3. DELITO

| |
|---------------------------|
| 1. Acceso Carnal Violento |
| 2. _____ |

4. LUGAR DE LOS HECHOS

Dirección Calle. 12 # 3 - 50
 Barrio La Candelaria Zona Centro
 Localidad La Candelaria Vereda _____
 Características LICEO JULIO CESAR GARCIA

5. NARRACIÓN DE LOS HECHOS (En forma cronológica, y concreta)

Fecha de los hechos
08 / 07 / 2016
hora 13:30

Al llegar al lugar de los hechos este se encuentra sin acordonar, el cual es entregado mediante formato de primer respondiente patrullero JUAN CAMILO VARGAS SOLER identificado con cedula de ciudadanía No. 1.050.348.510 adscrito al cuadrante No.6. Posteriormente se toma contacto con la señora Carmenza Fajardo Cascante coordinadora de disciplina de la institución, quien nos informa de los hechos en que resulta víctima de acceso carnal violento una menor de Edad (adolescente de 15 años de edad) y que tuvieron ocurrencia en el salón de danzas de la institución, por tal razón se le expone las razones de nuestra presencia como grupo de policía judicial, por lo anterior se le pide realice acompañamiento a la diligencia de inspección al lugar de los hechos, y nos oriente en la misma con el fin de realizar adecuadamente la búsqueda de EMP y EF, seguido se procede a realizar fijación fotográfica y topográfica de la escena, optando por utilizar método de búsqueda en espiral, encontrando que el lugar se trata de un inmueble el cual cuenta con puerta de ingreso de madera un pasillo que lleva a un patio descubierto con oficinas y salones al costado derecho por último, en el costado izquierdo encontramos el salón de danzas, al ingresar se observa que la entrada al salón esta acordonado a su vez se encuentra un

Versión 08/06/05

salón amplio y frente a la entrada se encuentra un televisor, equipo de sonido, y unas mesas plegables el lugar no presenta signos de violencia ni desorden al costado derecho hay una ventana al igual que al costado izquierdo cerca a la ventana del costado izquierdo se encuentran dos colchonetas negras una de ellas con una mancha al parecer de semen y demás EMP Y EL la cual luego de ser hallada se procede a recolectar embalar y por supuesto iniciar su cadena de custodia.

(En caso de requerir más espacio para diligenciar esta cedula, utilizar hoja en blanco anexa relacionado el número de Noticia criminal).

6. IDENTIFICACIÓN Y DESCRIPCIÓN DEL INDICIADO/IMPUTADO (Cuando sea más de un indiciado diligencie anexo)

Capturado? SI NO Fecha D M A Hora: _____
Lugar de Reclusión: _____

Fecha en que es puesto a disposición del Fiscal D M A Hora:

Primer Nombre: _____ Segundo Nombre: _____

Primer Apellido: _____ Segundo Apellido: _____

Alias: _____

Documento de Identidad C.C. otra _____ No. _____ de _____

Edad: Años. Género: M F Fecha de nacimiento: D M A

Características morfofotográficas: _____

7. DATOS DE LA VÍCTIMA (Únicamente si no está contenido en otro formato)

Primer Nombre _____ Segundo Nombre _____

Primer Apellido _____ Segundo Apellido _____

Documento de Identidad C.C. otra _____ No. _____ de _____

Edad: Años. Género: M F Fecha de nacimiento: D M A

Lugar de nacimiento País _____ Departamento _____ Municipio _____

Profesión u oficio _____ Estado civil _____

Dirección _____ Teléfono _____

Relación con el indiciado _____

8. DATOS DE LOS TESTIGOS

| Nombres y apellidos | Identificación | Dirección y teléfono |
|---------------------|----------------|----------------------|
| | | |
| | | |
| | | |

9. DILIGENCIAS ADELANTADAS

Versión 09/06/05

Se realizó la respectiva fijación fotográfica con el fin de indicar el inmueble y en particular el lugar de los hechos y los EMP hallados en el mismo los cuales fueron rotulados y embalados respectivamente de acuerdo a los Protocolos establecidos por la Fiscalía General de la Nación. Así mismo para la fijación fotográfica se realizó el procedimiento establecido en protocolo de "documentación fotográfica" PJJC-DFO-PT-02, utilizando los siguientes elementos:

Así como la respectiva labor de vecindario con el fin de hallar alguna pista que contribuya a el esclarecimiento de los hechos

10. DESCRIPCIÓN DE EMP y EF RECOLECTADOS: (Indique sitio de remisión bajo Cadena de Custodia)

Semen seco la cual se marca como EMP y EF No. 1 contiguo a las colchonetas en la baldosa se encuentra un lago aparentemente de semen liquido el cual se marca como EMP y EF No.2 en un rincón cerca de estos, esta una canasta de la basura color negro la cual se marca como EMP y EF No. 3, en su interior se encontraron pedazos de papel higiénico uno de ellos contiene un Preservativo el cual se marca como EMP y EF 4. Acto seguido se procede a fijar los EMP y EF fotográfica y topográficamente, los elementos se recogen y embalan bajo el protocolo de cadena de custodia para ser enviados a laboratorio de medicina legal para su respectivo estudio, por otra parte se da por terminada diligencia no encontrando más EMP y EF.

11. VEHÍCULOS (diligencie informe técnico sólo si es útil)

| Marca | Clase | Color | Propietario | Placas |
|-------|-------|-------|-------------|--------|
| | | | | |

12. DATOS RELACIONADOS CON BIENES DEL INDICIADO

| Tipo de bien | Identificación del bien | Dirección |
|--------------|-------------------------|-----------|
| | | |

| Entidad Financiera | Tipo de Cuenta | Número de cuenta | Sede de la cuenta |
|--------------------|----------------|------------------|-------------------|
| | | | |

13. ANEXOS

14. SERVIDOR DE POLICÍA JUDICIAL

| Entidad | Código | Grupo de PJ | Servidor |
|----------------------|--------|-------------------------|-----------------------------|
| Policia judicial CTI | 090 | Zafiro delitos sexuales | JORGE EDINSON CANON SANCHEZ |

Firma,

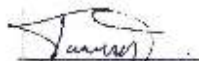

6. VEHICULOS IMPLICADOS

SI

NO

| MARCA | CLASE | COLOR | TIPO | PLACAS |
|-------|-------|-------|------|--------|
| | | | | |
| | | | | |

7. PERSONAS CAPTURADAS

| NOMBRES Y APELLIDOS | IDENTIFICACION | DIRECCION Y TELEFONO |
|---------------------|----------------|----------------------|
| | | |
| | | |

8. ARMAS INCAUTADAS A LAS PERSONAS CAPTURADAS (Descripción)

9. TESTIGOS DE LOS HECHOS

| NOMBRES Y APELLIDOS | IDENTIFICACION | DIRECCION Y TELEFONO |
|---------------------|----------------|----------------------|
| | | |
| | | |

10. PRIMER RESPONDIENTE

| NOMBRES Y APELLIDOS | ENTIDAD | IDENTIFICACION | DIRECCION Y TELEFONO |
|------------------------------|---------|----------------|----------------------|
| PT. JUAN CAMILO VARGAS SOLER | PONAL | 1.050.348.510 | Calle 315987200 |

¿FUE RELEVADO?

SI

NO

FECHA DE RELEVO

D

M

A

HORA DE RELEVO

FIRMA



11. SERVIDOR QUE REALIZA EL RELEVO

| NOMBRES Y APELLIDOS | ENTIDAD | IDENTIFICACION | DIRECCION Y TELEFONO |
|---------------------|---------|----------------|----------------------|
| | | | |

FIRMA

12. CONSTANCIA DE RECIBO DEL LUGAR DE LOS HECHOS

| NOMBRES Y APELLIDOS | ENTIDAD | IDENTIFICACION | DIRECCION Y TELEFONO |
|---------------------|---------|----------------|----------------------|
| JORGE CAÑON SANCHEZ | CTI | 1058964 | Calle 26 No. 97 - 23 |

FECHA

08

07

2018

HORA DE RECIBO 18:45

FIRMA

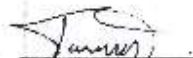

Versión 09/06/05

| | | | | | | | | | | | | | | | | | | | | | | | | | | | |
|---------------------------------------|---|---|---|---|---|---|------|------|-----|--------------|-----|-------------|---|---|---|---|---|---|---|---|---|---|---|---|---|---|---|
| USO EXCLUSIVO POLICIA JUDICIAL | | | | | | | | | | | | | | | | | | | | | | | | | | | |
| Nº CASO | | | | | | | | | | | | | | | | | | | | | | | | | | | |
| 4 | 5 | 3 | 2 | 6 | 1 | 8 | 1 | 1 | 0 | 0 | 1 | 2 | 0 | 0 | 0 | 1 | 3 | 5 | 2 | 0 | 1 | 6 | 0 | 3 | 5 | 2 | 6 |
| No. Expediente CAD | | | | | | | Dpto | Mpio | Ent | U. Receptora | Año | Consecutivo | | | | | | | | | | | | | | | |

| | | | | | | | | | | | | | | | | | | | | | | | | | | |
|---|--------------|--|-------------|-------|------------|-------|---|---|---|---|--|--|--|--|--|--|--|--|--|--|--|--|--|--|--|--|
|  | | ACTA DE INSPECCIÓN A LUGARES –FPJ-9- Diligencie este formato cuando inspeccione el lugar del hecho u otros distintos | | | | | | | | | | | | | | | | | | | | | | | | |
| Departamento | Cundinamarca | Municipio | Bogotá D.C. | Fecha | 08/07/2016 | Hora: | 1 | 6 | 4 | 9 | | | | | | | | | | | | | | | | |

Diligencia practicada conforme a lo establecido en los artículos 205, 213, 215, 216, 255, 257 y 261 del C.P.P.

Grupo/Turno: Grupo de delitos sexuales zafiro

Los suscritos servidores de Policía Judicial, bajo la coordinación de JORGE CAÑON SANCHEZ Y KARLA ALEJANDRA DIAZ DIAZ Cargo INVESTIGADOR Y FOTOGRAFO, identificados como aparece al pie de la firma, se trasladaron al lugar ubicado en: La calle 12 B No. 3 – 19.

Barrio LA CANDELARIA CENTRO con el fin de: documentar fotográficamente el lugar de los hechos, así mismo fijar fotográficamente cada uno de los EMP y EF hallada en el lugar y proseguir a enviarlos al laboratorio para su respectivo análisis.

I. INFORMACIÓN GENERAL

Sitio de la inspección: Residencia Sitio de Recreación Vía Pública
 Sitio de trabajo Vehículo Despoblado Desconocido
 Recinto Cerrado Objeto Movable Campo Abierto Otro:

Cuál? INSTITUCIÓN EDUCATIVA.

Se recibe protegido el lugar objeto de inspección SI NO

La diligencia fue atendida por:

Rector y coordinador de disciplina de la institución.

Descripción del lugar de la diligencia, incluyendo los hallazgos y los procedimientos realizados.

Al llegar al lugar de los hechos este se encuentra sin acordonar, el cual es entregado mediante formato de primer respondiente patrullero JUAN CAMILO VARGAS SOLER identificado con cedula de ciudadanía No. 1.050.348.510 adscrito al cuadrante No.6. Posteriormente se toma contacto con la señora

Carmenza Fajardo Cascante coordinadora de disciplina de la institución, quien nos informa de los hechos en que resulta víctima de acceso carnal violento una menor de edad (adolescente de 15 años de edad) y que tuvieron ocurrencia en el salón de danzas de la institución, por tal razón se le expone las razones de nuestra presencia como grupo de policía judicial, por lo anterior se le pide realice acompañamiento a la diligencia de inspección al lugar de los hechos, y nos oriente en la misma con el fin de realizar adecuadamente la búsqueda de EMP y EF, seguido se procede a realizar fijación fotográfica y topográfica de la escena, optando por utilizar método de búsqueda en espiral, encontrando que el lugar se trata de un inmueble el cual cuenta con puerta de ingreso de madera un pasillo que lleva a un patio descubierto con oficinas y salones al costado derecho por último, en el costado izquierdo encontramos el salón de danzas, al ingresar se observa que la entrada al salón esta acordonado a su vez se encuentra un salón amplio y frente a la entrada se encuentra un televisor, equipo de sonido , y unas mesas plegables el lugar no presenta signos de violencia ni desorden al costado derecho hay una ventana al igual que al costado izquierdo cerca a la ventana del costado izquierdo se encuentran dos colchonetas negras una de ellas con una mancha al parecer de semen seco la cual se marca como EMP y EF No. 1 contiguo a las colchonetas en la baldosa se encuentra un lago aparentemente de semen liquido el cual se marca como EMP y EF No.2 en un rincón cerca de estos, esta una canasta de la basura color negro la cual se marca como EMP y EF No. 3, en su interior se encontraron pedazos de papel higiénico uno de ellos contiene un preservativo el cual se marca como EMP y EF 4. Acto seguido se procede a fijar los EMP y EF fotográfica y topográficamente, los elementos se recogen y embalan bajo el protocolo de cadena de custodia para ser enviados a laboratorio de medicina legal para su respectivo estudio, por otra parte se da por terminada diligencia no encontrando más EMP y EF.

(En caso de requerir más espacio diligenciar hoja en blanco anexa relacionado el número de Noticia criminal).

Nota: En el evento en que se recolecten EMP o EF, inicie los registros de cadena de custodia.

Se envían elementos EMP y EF a:

Instituto de Medicina Legal y Ciencias Forenses: Si X NO _____
Cuántas 4

Laboratorios de Policía Judicial: Cuál? _____ Si _____ NO _____
Cuántas _____

Otros laboratorios: Cuál? _____ Si _____ NO _____
Cuántas _____

Almacén de evidencias: Cuál? _____ Si _____ NO _____
Cuántas _____

II. INFORMACION DERECHOS DE LA VICTIMA

Se da a conocer el contenido de los artículos 136 y 137 del Código de Procedimiento Penal, en cuanto al derecho de intervenir en todas las fases de la actuación penal de conformidad con las reglas señaladas en la norma, en su calidad de víctima.

MARIA RODRIGUEZ CACERES
Nombre y cédula de la persona a quien se informa
C.C. No. 46.981.003

Firma

III. INFORMACION SERVIDORES PARTICIPANTES

| Nombre | Entidad | Cargo | Teléfono oficina |
|---------------------------|---------|--------------|------------------|
| JORGE CAÑON SANCHEZ | CTI | INVESTIGADOR | 9 00 88 99 |
| KARLA ALEJANDRA DIAZ DIAZ | CTI | FOTOGRAFO | 9 00 33 55 |
| | | | |
| | | | |

Para constancia firman:

CAMILO GOMEZ URRUTIA 

Nombre y firma de quien atendió la diligencia
C.C. No 78.385.656

JORGE CAÑON SANCHEZ 

Servidor que coordinó la diligencia
C.C. No 1058964

KARLA ALEJANDRA DIAZ 

Servidor de Policía Judicial
C.C. No 101020734

Servidor de Policía Judicial
C.C. No _____

| | | | | | | | | | | |
|---------------------------------------|---|---|---|---|---|---|------|------|-----|--------------|
| USO EXCLUSIVO POLICIA JUDICIAL | | | | | | | | | | |
| N° CASO | | | | | | | | | | |
| 4 | 5 | 3 | 2 | 6 | 1 | 8 | 1 | 1 | 0 | 0 |
| No. Expediente CAD | | | | | | | Dpto | Mpio | Ent | U. Receptora |
| | | | | | | | 0 | 0 | 1 | 3 |
| | | | | | | | 2 | 0 | 1 | 6 |
| | | | | | | | 0 | 3 | 5 | 2 |
| | | | | | | | 6 | 0 | 3 | 5 |
| | | | | | | | 2 | 6 | 0 | 3 |
| | | | | | | | 5 | 2 | 6 | 6 |
| | | | | | | | 6 | 0 | 3 | 5 |
| | | | | | | | 2 | 6 | 0 | 3 |
| | | | | | | | 6 | 0 | 3 | 5 |
| | | | | | | | 2 | 6 | 0 | 3 |
| | | | | | | | 6 | 0 | 3 | 5 |
| | | | | | | | 2 | 6 | 0 | 3 |
| | | | | | | | 6 | 0 | 3 | 5 |
| | | | | | | | 2 | 6 | 0 | 3 |
| | | | | | | | 6 | 0 | 3 | 5 |
| | | | | | | | 2 | 6 | 0 | 3 |
| | | | | | | | 6 | 0 | 3 | 5 |
| | | | | | | | 2 | 6 | 0 | 3 |
| | | | | | | | 6 | 0 | 3 | 5 |
| | | | | | | | 2 | 6 | 0 | 3 |
| | | | | | | | 6 | 0 | 3 | 5 |
| | | | | | | | 2 | 6 | 0 | 3 |
| | | | | | | | 6 | 0 | 3 | 5 |
| | | | | | | | 2 | 6 | 0 | 3 |
| | | | | | | | 6 | 0 | 3 | 5 |
| | | | | | | | 2 | 6 | 0 | 3 |
| | | | | | | | 6 | 0 | 3 | 5 |
| | | | | | | | 2 | 6 | 0 | 3 |
| | | | | | | | 6 | 0 | 3 | 5 |
| | | | | | | | 2 | 6 | 0 | 3 |
| | | | | | | | 6 | 0 | 3 | 5 |
| | | | | | | | 2 | 6 | 0 | 3 |
| | | | | | | | 6 | 0 | 3 | 5 |
| | | | | | | | 2 | 6 | 0 | 3 |
| | | | | | | | 6 | 0 | 3 | 5 |
| | | | | | | | 2 | 6 | 0 | 3 |
| | | | | | | | 6 | 0 | 3 | 5 |
| | | | | | | | 2 | 6 | 0 | 3 |
| | | | | | | | 6 | 0 | 3 | 5 |
| | | | | | | | 2 | 6 | 0 | 3 |
| | | | | | | | 6 | 0 | 3 | 5 |
| | | | | | | | 2 | 6 | 0 | 3 |
| | | | | | | | 6 | 0 | 3 | 5 |
| | | | | | | | 2 | 6 | 0 | 3 |
| | | | | | | | 6 | 0 | 3 | 5 |
| | | | | | | | 2 | 6 | 0 | 3 |
| | | | | | | | 6 | 0 | 3 | 5 |
| | | | | | | | 2 | 6 | 0 | 3 |
| | | | | | | | 6 | 0 | 3 | 5 |
| | | | | | | | 2 | 6 | 0 | 3 |
| | | | | | | | 6 | 0 | 3 | 5 |
| | | | | | | | 2 | 6 | 0 | 3 |
| | | | | | | | 6 | 0 | 3 | 5 |
| | | | | | | | 2 | 6 | 0 | 3 |
| | | | | | | | 6 | 0 | 3 | 5 |
| | | | | | | | 2 | 6 | 0 | 3 |
| | | | | | | | 6 | 0 | 3 | 5 |
| | | | | | | | 2 | 6 | 0 | 3 |
| | | | | | | | 6 | 0 | 3 | 5 |
| | | | | | | | 2 | 6 | 0 | 3 |
| | | | | | | | 6 | 0 | 3 | 5 |
| | | | | | | | 2 | 6 | 0 | 3 |
| | | | | | | | 6 | 0 | 3 | 5 |
| | | | | | | | 2 | 6 | 0 | 3 |
| | | | | | | | 6 | 0 | 3 | 5 |
| | | | | | | | 2 | 6 | 0 | 3 |
| | | | | | | | 6 | 0 | 3 | 5 |
| | | | | | | | 2 | 6 | 0 | 3 |
| | | | | | | | 6 | 0 | 3 | 5 |
| | | | | | | | 2 | 6 | 0 | 3 |
| | | | | | | | 6 | 0 | 3 | 5 |
| | | | | | | | 2 | 6 | 0 | 3 |
| | | | | | | | 6 | 0 | 3 | 5 |
| | | | | | | | 2 | 6 | 0 | 3 |
| | | | | | | | 6 | 0 | 3 | 5 |
| | | | | | | | 2 | 6 | 0 | 3 |
| | | | | | | | 6 | 0 | 3 | 5 |
| | | | | | | | 2 | 6 | 0 | 3 |
| | | | | | | | 6 | 0 | 3 | 5 |
| | | | | | | | 2 | 6 | 0 | 3 |
| | | | | | | | 6 | 0 | 3 | 5 |
| | | | | | | | 2 | 6 | 0 | 3 |
| | | | | | | | 6 | 0 | 3 | 5 |
| | | | | | | | 2 | 6 | 0 | 3 |
| | | | | | | | 6 | 0 | 3 | 5 |
| | | | | | | | 2 | 6 | 0 | 3 |
| | | | | | | | 6 | 0 | 3 | 5 |
| | | | | | | | 2 | 6 | 0 | 3 |
| | | | | | | | 6 | 0 | 3 | 5 |
| | | | | | | | 2 | 6 | 0 | 3 |
| | | | | | | | 6 | 0 | 3 | 5 |
| | | | | | | | 2 | 6 | 0 | 3 |
| | | | | | | | 6 | 0 | 3 | 5 |
| | | | | | | | 2 | 6 | 0 | 3 |
| | | | | | | | 6 | 0 | 3 | 5 |
| | | | | | | | 2 | 6 | 0 | 3 |
| | | | | | | | 6 | 0 | 3 | 5 |
| | | | | | | | 2 | 6 | 0 | 3 |
| | | | | | | | 6 | 0 | 3 | 5 |
| | | | | | | | 2 | 6 | 0 | 3 |
| | | | | | | | 6 | 0 | 3 | 5 |
| | | | | | | | 2 | 6 | 0 | 3 |
| | | | | | | | 6 | 0 | 3 | 5 |
| | | | | | | | 2 | 6 | 0 | 3 |
| | | | | | | | 6 | 0 | 3 | 5 |
| | | | | | | | 2 | 6 | 0 | 3 |
| | | | | | | | 6 | 0 | 3 | 5 |
| | | | | | | | 2 | 6 | 0 | 3 |
| | | | | | | | 6 | 0 | 3 | 5 |
| | | | | | | | 2 | 6 | 0 | 3 |
| | | | | | | | 6 | 0 | 3 | 5 |
| | | | | | | | 2 | 6 | 0 | 3 |
| | | | | | | | 6 | 0 | 3 | 5 |
| | | | | | | | 2 | 6 | 0 | 3 |
| | | | | | | | 6 | 0 | 3 | 5 |
| | | | | | | | 2 | 6 | 0 | 3 |
| | | | | | | | 6 | 0 | 3 | 5 |
| | | | | | | | 2 | 6 | 0 | 3 |
| | | | | | | | 6 | 0 | 3 | 5 |
| | | | | | | | 2 | 6 | 0 | 3 |
| | | | | | | | 6 | 0 | 3 | 5 |
| | | | | | | | 2 | 6 | 0 | 3 |
| | | | | | | | 6 | 0 | 3 | 5 |
| | | | | | | | 2 | 6 | 0 | 3 |
| | | | | | | | 6 | 0 | 3 | 5 |
| | | | | | | | 2 | 6 | 0 | 3 |
| | | | | | | | 6 | 0 | 3 | 5 |
| | | | | | | | 2 | 6 | 0 | 3 |
| | | | | | | | 6 | 0 | 3 | 5 |
| | | | | | | | 2 | 6 | 0 | 3 |
| | | | | | | | 6 | 0 | 3 | 5 |
| | | | | | | | 2 | 6 | 0 | 3 |
| | | | | | | | 6 | 0 | 3 | 5 |
| | | | | | | | 2 | 6 | 0 | 3 |
| | | | | | | | 6 | 0 | 3 | 5 |
| | | | | | | | 2 | 6 | 0 | 3 |
| | | | | | | | 6 | 0 | 3 | 5 |
| | | | | | | | 2 | 6 | 0 | 3 |
| | | | | | | | 6 | 0 | 3 | 5 |
| | | | | | | | 2 | 6 | 0 | 3 |
| | | | | | | | 6 | 0 | 3 | 5 |
| | | | | | | | 2 | 6 | 0 | 3 |
| | | | | | | | 6 | 0 | 3 | 5 |
| | | | | | | | 2 | 6 | 0 | 3 |
| | | | | | | | 6 | 0 | 3 | 5 |
| | | | | | | | 2 | 6 | 0 | 3 |
| | | | | | | | 6 | 0 | 3 | 5 |
| | | | | | | | 2 | 6 | 0 | 3 |
| | | | | | | | 6 | 0 | 3 | 5 |
| | | | | | | | 2 | 6 | 0 | 3 |
| | | | | | | | 6 | 0 | 3 | 5 |
| | | | | | | | 2 | 6 | 0 | 3 |
| | | | | | | | 6 | 0 | 3 | 5 |
| | | | | | | | 2 | 6 | 0 | 3 |
| | | | | | | | 6 | 0 | 3 | 5 |
| | | | | | | | 2 | 6 | 0 | 3 |
| | | | | | | | 6 | 0 | 3 | 5 |
| | | | | | | | 2 | 6 | 0 | 3 |
| | | | | | | | 6 | 0 | 3 | 5 |
| | | | | | | | 2 | 6 | 0 | 3 |
| | | | | | | | 6 | 0 | 3 | 5 |
| | | | | | | | 2 | 6 | 0 | 3 |
| | | | | | | | 6 | 0 | 3 | 5 |
| | | | | | | | 2 | 6 | 0 | 3 |
| | | | | | | | 6 | 0 | 3 | 5 |
| | | | | | | | 2 | 6 | 0 | 3 |
| | | | | | | | 6 | 0 | 3 | 5 |
| | | | | | | | 2 | 6 | 0 | 3 |
| | | | | | | | 6 | 0 | 3 | 5 |
| | | | | | | | 2 | 6 | 0 | 3 |
| | | | | | | | 6 | 0 | 3 | 5 |
| | | | | | | | 2 | 6 | 0 | 3 |
| | | | | | | | 6 | 0 | 3 | 5 |
| | | | | | | | 2 | 6 | 0 | 3 |
| | | | | | | | 6 | 0 | 3 | 5 |
| | | | | | | | 2 | 6 | 0 | 3 |
| | | | | | | | 6 | 0 | 3 | 5 |
| | | | | | | | 2 | 6 | 0 | 3 |
| | | | | | | | 6 | 0 | | |

PLJC-DFO-PT-02, utilizando los siguientes elementos:

Cámara fotográfica marca CANON POWERSHOT, REFERENCIA ELPH300HS, LENTE INTERCAMBIABLE 18-55 mm, TARJETA DE MEMORIA COMPACT FLASH CARD MARCA CANON CON CAPACIDAD DE 128 MB, FLASH INCORPORADO. diecisiete (17) imágenes digitales que se presentan a continuación a las más representativas de todas las fotografías tomadas veinticinco (25) imágenes quedando archivadas en Una memoria, con su respectiva cadena de custodia, según los Protocolos de Criminalística.

7. Resultados de la actividad investigativa (Descripción clara y precisa de los resultados)

El resultado son (número de imágenes) imágenes digitales en las cuales se encuentran el plano general y medio del inmueble así como la respectiva nomenclatura, la ruta de acceso al lugar de los hechos, salón de danzas, las tomas fotográficas de plano medio, primer plano y primerísimo plano de los EMP hallados en el lugar.

Nota: En este punto Indique el destino de los EMP y EF si los hubiere

8. Anexos:

N. A.

9. Servidor de Policía Judicial:

| Entidad | Código | Grupo de PJ | Servidor | Identificación |
|---------|--------|-------------------------|---------------------------|----------------|
| CTI | 150 | Delitos sexuales zafiro | Clara Mariela Ayala Pérez | 7829722 |

Firma,



Nota: En caso de requerir más espacio para diligenciar alguna de estas casillas, utilice hoja en blanco anexa, relacionado el número de Noticia criminal.

CUERPO TÉCNICO DE INVESTIGACIÓN CRIMINAL
GRUPO DE DELITOS SEXUALES ZAFIRO
BOGOTÁ D.C.

ÁLBUM DE FOTOS

Bogotá D.C; 18 de Julio de 2016

No. INTERNO DEL INFORME 2016080010

No. ÚNICO DE INVESTIGACIÓN

| | | | | | | | | | | | | | | | | | | | | |
|-------|-----------|---------|------------------|---|---|---|-----|---|---|---|-------------|---|---|---|---|---|---|---|---|---|
| 1 | 1 | 0 | 0 | 1 | 2 | 0 | 0 | 0 | 1 | 3 | 5 | 2 | 0 | 1 | 6 | 0 | 3 | 5 | 2 | 6 |
| Dpto. | Municipio | Entidad | Unidad Receptora | | | | Año | | | | Consecutivo | | | | | | | | | |

DESTINO: Señor
 Investigador Policía Judicial CTI Bogotá
 Ciudad.

Conforme a lo establecido en la Ley 906 de agosto de 2004, Artículo 209 Y 406 del Código de Procedimiento Penal, me permito rendir el siguiente informe.

DILIGENCIA: FIJACIÓN FOTOGRAFÍA DILIGENCIA DE INSPECCION AL LUHAR DE LOS HECHOS.

LUGAR DE LA DILIGENCIA: SALON DE DANZAS, LICEO JULIO CESAR GARCIA, CALLE 12 # 3 - 50

FECHA: D/ 08 M/ 07 A/ 2016 **HORA/ 16:45**

OBJETIVO DE LA DILIGENCIA: FIJAR FOTOGRÁFICAMENTE LA DILIGENCIA DE INSPECCION TECNICA AL LUGAR DE LOS HECHOS, Y LOS EMP Y EF HALLADOS.

DELITO: ACCESO CARNAL VIOLENTO.

VICTIMA: LAURA ISABEL FARIAS RODRIGUEZ

FISCAL: 25 DELITOS SEXUALES URI ENGATIVA

INDICIADO: MISAEL SALAZAR RODRÍGUEZ

TECNOLOGÍA: **DIGITAL** XX **ANÁLOGO** ___

Número noticia criminal
 110012000135201603526



CUERPO TÉCNICO DE INVESTIGACIÓN CRIMINAL
GRUPO DE DELITOS SEXUALES ZAFIRO
BOGOTÁ D.C.

PROCEDIMIENTOS TÉCNICOS EMPLEADOS: UNA VEZ ANALIZADAS LAS CONDICIONES DE LUZ EN EL LUGAR, SE PROCEDIÓ A DOCUMENTAR FOTOGRÁFICAMENTE EL LUGAR DE LOS HECHOS Y LOS EMP Y EF HALLADOS REALIZANDO TOMAS FOTOGRÁFICAS DE PLANO GENERAL, PLANOS MEDIO Y PRIMEROS PLANOS.

INSTRUMENTOS UTILIZADOS: Cámara fotográfica marca CANON POWERSHOT, REFERENCIA ELPH300HS,LENTE INTERCAMBIABLE 18- 55 mm, TARJETA DE MEMORIA COMPACT FLASH CARD MARCA CANON CON CAPACIDAD DE 128 MB, FLASH INCORPORADO.

RESULTADOS: SE REALIZARON 25 TOMAS FOTOGRÁFICAS, PRESENTANDO UN ALBUM FOTOGRAFICO CONTENTIVO DE 17 IMÁGENES IMPRESAS EN SEIS (6) FOLIOS.



FOTOGRAFÍA Nu. 1

FOTOGRAFÍA 1 CLAQUETA INICIAL: Se fija fotográficamente la claqueta inicial (hora de inicio).



FOTOGRAFÍA Nu. 2

FOTOGRAFÍA 2 PLANO GENERAL: Se documenta la fachada del liceo julio cesar García, calle 12 # 3 – 50.



FOTOGRAFIA No. 3

FOTOGRAFIA 3 PLANO MEDIO: Se documenta el inmueble demarcado con la nomenclatura urbana 3 – 19.

Número noticia criminal
110012000135201603526

CUERPO TÉCNICO DE INVESTIGACIÓN CRIMINAL
GRUPO DE DELITOS SEXUALES ZAFIRO
BOGOTÁ D.C.



FOTOGRAFÍA No. 4



FOTOGRAFÍA No. 5



FOTOGRAFÍA No. 6

Fotografía 4, 5 y 6 planos medios: Permiten identificar las rutas de acceso al escenario del delito.



FOTOGRAFÍA No. 7



FOTOGRAFÍA No. 8



FOTOGRAFÍA No. 9

FOTOGRAFÍAS 7,8 Y 9 PLANOS GENERALES: Se documenta fotográficamente el lugar de los hechos en el cual se evidencia el correspondiente acordonamiento, se fija fotográficamente el costado izquierdo y el costado derecho del salón de danzas.

Número noticia criminal
110012000135201603526



CUERPO TÉCNICO DE INVESTIGACIÓN CRIMINAL
GRUPO DE DELITOS SEXUALES ZAFIRO
BOGOTÁ D.C.



FOTOGRAFÍA N. 10

FOTOGRAFÍA 10 PLANO MEDIO: Se fija fotográficamente la parte del escenario y se denota la ubicación de los EMP y EF y su relación entre sí.



FOTOGRAFÍA No. 11



FOTOGRAFÍA No. 12



FOTOGRAFÍA No. 13

FOTOGRAFÍAS 11,12 Y 13 PRIMEROS PLANOS: Se fija fotográficamente la evidencia No. 1 la cual corresponde a una mancha blanca, y para hacer posible su identificación es expuesta a luces forenses en este caso la luz ultravioleta.



FOTOGRAFÍA No. 14

FOTOGRAFÍA NO. 14 PRIMER PLANO: se fija fotográficamente la evidencia No. 2 la cual corresponde a un lago que se encuentra relacionado con las evidencias halladas en el lugar de los hechos.

Número noticia criminal
110012000135201603526

CUERPO TÉCNICO DE INVESTIGACIÓN CRIMINAL
GRUPO DE DELITOS SEXUALES ZAFIRO
BOGOTÁ D.C.



FOTOGRAFÍA No. 15



FOTOGRAFÍA No. 16

FOTOGRAFÍAS 15 Y 16 PLANOS MEDIOS: Se fija fotográficamente la evidencia 3 y se procede a inspeccionarla en búsqueda de otra evidencia.



FOTOGRAFÍA No. 17



FOTOGRAFÍA No. 18

FOTOGRAFÍA 17 Y 18 PRIMER PLANO: Se fija fotográficamente la evidencia No. 4 la cual corresponde a un preservativo encontrado dentro de la evidencia No. 3.

Número noticia criminal
110012000135201603526

CUERPO TÉCNICO DE INVESTIGACIÓN CRIMINAL
GRUPO DE DELITOS SEXUALES ZAFIRO
BOGOTÁ D.C.



Fotografía 19

FOTOGRAFIA 19 preservativo con testigo métrico. Se fija fotográficamente el preservativo con el correspondiente testigo métrico



Fotografía 20

FOTOGRAFÍA 20 SÁBANA DE EVIDENCIAS: Se fija fotográficamente la sabana de los elementos materiales probatorios hallados en el lugar de los hechos.

Número noticia criminal
110012000135201603526

C.T.I.
CUERPO TÉCNICO DE INVESTIGACIÓN CRIMINAL
GRUPO DE DELITOS SEXUALES ZAFIRO
BOGOTÁ D.C.



FOTOGRAFÍA 21 CLAQUETA: Se fija fotográficamente la claqueta inicial (hora de final).

Fotografía 21

NOTA: Las imágenes originales de las tomas fotográficas realizadas en la diligencia correspondiente, quedan archivadas con su respectivo registro de cadena de custodia, rotulo y ficha técnica en la bodega de imágenes del Gabinete de Fotografía de la FISCALÍA GENERAL DE LA NACIÓN

Atentamente,



KARLA ALEJANDRA DIAZ DIAZ
FOTÓGRAFA
C.C. 101020734

Número noticia criminal
 110012000135201603526

| | | | | | | | | | |
|---------------------------------------|---|------|---|-----|---|--------------|---|-----------------------|---|
| USO EXCLUSIVO POLICIA JUDICIAL | | | | | | | | | |
| N° CASO | | | | | | | | | |
| 4 | 5 | 3 | 2 | 6 | 1 | 8 | 1 | 1 | 0 |
| No. Expediente CAD | | | | | | | 0 | 0 | 1 |
| 1 | 1 | 0 | 0 | 1 | 2 | 0 | 0 | 0 | 1 |
| Dpto | | Mpio | | Ent | | U. Receptora | | Año | |
| | | | | | | | | 3 5 2 0 1 6 0 3 5 2 6 | |
| | | | | | | | | Consecutivo | |

| | | | | | | | | | | |
|---|--|-----------|-------------|-------|------------|-------|---|---|---|---|
|  | SOLICITUD DE ANALISIS DE EMP y EF – FPJ-12- Este formato será utilizado por Policía Judicial | | | | | | | | | |
| Departamento | Cundinamarca | Municipio | Bogotá D.C. | Fecha | 11/07/2016 | Hora: | 0 | 9 | 1 | 5 |

Número de Oficio: 000020160810

1. SERVIDOR E INSTITUCIÓN A QUIEN SE SOLICITA EL EXAMEN:

Dr. Clara Mariela Ayala Pérez, Genetista Instituto Nacional de Medicina Legal y Ciencias Forenses

2. EMP O EF OBJETO DE EXAMEN:

Hisopo aparentemente con sustancia de semen seca

Hisopo con sustancia líquida de semen

Preservativo en su interior una consistencia similar a la de un coagulo blanco

3. EXAMEN SOLICITADO:

Solicito realizar los cotejos de los elementos materiales probatorios y evidencia física hallados, recolectados y embalados en el lugar de los hechos, con las muestras recolectadas del indiciado.

4. OBSERVACIONES:

Nota: En este sitio indicar nombre y dirección del Fiscal de Conocimiento a donde se debe remitir el resultado, en su defecto, de la Secretaría de la Unidad de Fiscalías correspondiente.

FISCAL LUIS CARLOS ESPITIA OLARTE (fiscal 25) Delitos sexuales, calle 24 No. 87 -20 teléfono: 9 00 81 99 ext: 742

5. DATOS DE LA POLICÍA JUDICIAL SOLICITANTE:

Entidad solicitante C.T.I. Unidad o Grupo de Policía Judicial Solicitante: Grupo de delitos sexuales zafiro
 Tel 313 589 12 20 Dir: Calle 80 No. 21 -36 Ciudad Bogotá D.C.
 Servidor Jorge Cañón Sánchez

Firma,



Nota: Cuando se trate de varios elementos de la misma naturaleza y sean remitidos para el mismo análisis, utilice solamente un formato.

Versión 09/06/05 Hoja No. ___ de ___

| | |
|---------------------------------------|---|
| USO EXCLUSIVO POLICIA JUDICIAL | |
| Nº CASO | |
| 4 5 3 2 6 1 8 | 1 1 0 0 1 2 0 0 0 1 3 5 2 0 1 6 0 3 5 2 6 |
| No. Expediente CAD | Dpto. Mpio. Ent. U. Receptora Año Consecutivo |

ENTREVISTA –FPJ-14-
Este formato será utilizado por Policía Judicial

Fecha D 0 8 M 0 7 A 2 0 1 6 Hora 1 7 2 0 Lugar: LICEO JULIO CESAR GARCÍA
 Conforme a lo establecido el artículo 208 del C.P.P., se da inicio a la presente diligencia.

I. DATOS DEL ENTREVISTADO:

Primer Nombre CARLOS Segundo Nombre EDUARDO
 Primer Apellido GÓMEZ Segundo Apellido ESCOBAR
 Documento de Identidad C.C. otra No. 45'896.236 de Mosquera
 Alias _____
 Edad: 3 0 Años. Género: M F Fecha de nacimiento: D 1 9 M 0 1 A 1 9 8 6
 Lugar de nacimiento País Colombia Departamento Cundinamarca Municipio Mosquera
 Profesión N/A Oficio Vigilante
 Estado civil Casado Nivel educativo Técnico
 Dirección residencia: Calle. 150 sur No. 89 -96 Teléfono 7 52 00 00
 Dirección sitio de trabajo: Calle. 12 # 3 - 50 Teléfono 8 00 22 33 – 8 00 22 44
 Dirección notificación Calle. 150 sur No. 89 -96 Teléfono 7 52 00 00
 País Colombia Departamento Cundinamarca Municipio Bogotá D.C.
 Relación con la víctima Ninguna
 Relación con el victimario Ninguna
 Usa anteojos SI NO Usa audífonos SI NO

II. RELATO.

Al establecer comunicación con la persona referenciada, manifiesta lo siguiente con relación a la presente investigación:

PREGUNTADO: ¿a qué hora se toca el timbre para la salida del colegio? CONTESTADO: a eso de la una de la tarde.
PREGUNTADO: ¿vio o escucho algo que le llamara la atención con el profesor o con la estudiante? CONTESTADO: la verdad es que la salida normal del colegio es a la 13:00 horas, y pues ella si fue la última en salir y unos minutos después salió el profesor. PREGUNTADO: ¿cómo noto a la estudiante? CONTESTADO: estaba muy mal salió corriendo y llorando le pregunte que le pasaba y me dijo que nada y se fue rápido. PREGUNTADO: y ¿usted como noto al profesor? CONTESTADO: El estaba nervioso y salió rápido tanto así que tomo un taxi frente al colegio.
PREGUNTADO: ¿cuál es el lapso de tiempo en el que se realizan rondas por el colegio? CONTESTADO: después de las una y media pero como los profesores se quedan en el salón adelantando trabajo y otros esperando que por el fin de semana se selle las puertas del salón además solo se revisan áreas comunes para ver si todos los niños han salido. PREGUNTADO: ¿usted lleva un registro de salida de los profesores? CONTESTADO: no PREGUNTADO:

Versión 09/06/05 Hoja No. ___ de ___

¿vio algo más fuera de lo normal? CONTESTADO: no señor PREGUNTADO: ¿le gustaría agregar algo?
CONTESTADO: no señor

(En caso de requerir más espacio, diligenciar hoja en blanco anexa, relacionado el número de Noticia criminal).

Utilizó medios técnicos para el registro de la entrevista SI NO Cuál? _____

Firmas:

Firma entrevistado
CARLOS EDUARDO GÓMEZ ESCOBAR

Nombre:
45'896.236 de Mosquera
Cédula de Ciudadanía



Índice derecho del entrevistado

Firma Policía Judicial
CLARA MARIELA AYALA

Nombre:
Investigadora
Cargo
Policía Judicial CTI
Entidad

| | |
|---------------------------------------|---|
| USO EXCLUSIVO POLICIA JUDICIAL | |
| N° CASO | |
| 4 5 3 2 6 1 8 | 1 1 0 0 1 2 0 0 0 1 3 5 2 0 1 6 0 3 5 2 6 |
| No. Expediente CAD | Dpto. Mpio. Ent. U. Receptora Año Consecutivo |

ENTREVISTA –FPJ-14-
Este formato será utilizado por Policía Judicial

Fecha D 0 8 M 0 7 A 2 0 1 6 Hora 1 7 3 8 Lugar: LICEO JULIO CESAR GARCÍA
 Conforme a lo establecido el artículo 208 del C.P.P., se da inicio a la presente diligencia.

I. DATOS DEL ENTREVISTADO:

Primer Nombre LUCIA Segundo Nombre _____
 Primer Apellido ZAMBRANO Segundo Apellido SUAREZ
 Documento de Identidad C.C. otra _____ No. 89.562.120 de Bogotá D.C.
 Alias _____
 Edad: 5 0 Años. Género: M ___ F x Fecha de nacimiento: D 3 0 M 0 3 A 1 9 6 6
 Lugar de nacimiento País Colombia Departamento Cundinamarca Municipio Bogotá D.C.
 Profesión Docente Oficio Coordinadora
 Estado civil Casada Nivel educativo Postgrado - Maestría
 Dirección residencia: Calle 93 No. 7 - 26 Teléfono 3 99 66 33
 Dirección sitio de trabajo: Calle. 12 # 3 - 50 Teléfono 8 00 22 33 – 8 00 22 44
 Dirección notificación Calle 93 No. 7 - 26 Teléfono 3 99 66 33
 País Colombia Departamento Cundinamarca Municipio Bogotá D.C.
 Relación con la víctima Docente
 Relación con el victimario Compañera de Trabajo
 Usa anteojos SI NO Usa audífonos SI NO

II. RELATO.

Al establecer comunicación con la persona referenciada, manifiesta lo siguiente con relación a la presente investigación:

PREGUNTADO: ¿vio o escucho algo raro? CONTESTADO: pues lo único que note raro es que el profesor Misael salió del salón cerrando muy fuerte la puerta y cuando entro a la sala de profesores estaba muy nervioso y saco todas sus cosas del locker le pregunte de manera graciosa que si se iba del colegio y me respondió que algo así, guardo todo en la maleta y una bolsa PREGUNTADO: ¿vio algo más? CONTESTADO: si me di cuenta que la camisa la llevaba desenchajada y además el cinturón lo llevaba suelto y estaba muy asustado y cuando salio de la sala de profesores salio corriendo. Pero no le dije nada él siempre ha sido una

Versión 09/06/05 Hoja No. ___ de ___

persona, muy reservada casi no tiene amigo en el colegio solo se la pasa en el salón de danzas.

PREGUNTADO: ¿desea agregar algo más? CONTESTADO: ¿no señora?

(En caso de requerir más espacio, diligenciar hoja en blanco anexa, relacionado el número de Noticia criminal).

Utilizó medios técnicos para el registro de la entrevista

SI NO Cuál? _____

Firmas:

Firma entrevistado

LUCIA ZAMBRANO SUAREZ

Nombre:

89.562.120

Cedula de Ciudadania



Indice
dedo
derecho del
entrevistado

Bogotá
D.C.

Firma Policía Judicial

CLARA MARIELA AYALA

Nombre:

Investigadora

Cargo

Policía Judicial CTI

Entidad

| | |
|---|--|
| USO EXCLUSIVO POLICIA JUDICIAL | |
| N° CASO | |
| 4 5 3 2 6 1 8 | 1 1 0 0 1 2 0 0 0 1 3 5 2 0 1 6 0 3 5 2 6 |
| No. Expediente CAD | Dpto. Mpio. Ent. U. Receptora Año Consecutivo |
|  ENTREVISTA –FPJ-14- Este formato será utilizado por Policía Judicial | |
| Fecha D 0 8 M 0 7 A 2 0 1 6 Hora 1 7 5 8 Lugar: <u>LICEO JULIO CESAR GARCÍA</u> Conforme a lo establecido el artículo 208 del C.P.P., se da inicio a la presente diligencia. | |
| I. DATOS DEL ENTREVISTADO: | |
| Primer Nombre <u>ANA</u> | Segundo Nombre <u>MARÍA</u> |
| Primer Apellido <u>PINZÓN</u> | Segundo Apellido <u>PEDRAZA</u> |
| Documento de Identidad C.C. <input checked="" type="checkbox"/> otra <input type="checkbox"/> | No. <u>90' 120. 968</u> de <u>Bogotá D.C.</u> |
| Alias _____ | |
| Edad: <u>4 5</u> Años. Género: M <input checked="" type="checkbox"/> F <input type="checkbox"/> | Fecha de nacimiento: D <u>0 9</u> M <u>1 2</u> A <u>1 9 7 0</u> |
| Lugar de nacimiento País <u>Colombia</u> | Departamento <u>Cundinamarca</u> Municipio <u>Bogotá D.C.</u> |
| Profesión <u>Docente</u> | Oficio <u>Docente</u> |
| Estado civil <u>Soltera</u> | Nivel educativo <u>Profesional</u> |
| Dirección residencia: <u>Carrera 7 No. 13 - 54</u> | Teléfono <u>320 158 45 96</u> |
| Dirección sitio de trabajo: <u>Calle. 12 # 3 - 50</u> | Teléfono <u>8 00 22 33 – 8 00 22 44</u> |
| Dirección notificación <u>Carrera 7 No. 13 - 54</u> | Teléfono <u>320 158 45 96</u> |
| País <u>Colombia</u> | Departamento <u>Cundinamarca</u> Municipio <u>Bogotá D.C.</u> |
| Relación con la víctima <u>Docente</u> | |
| Relación con el victimario <u>Compañera de Trabajo</u> | |
| Usa anteojos SI <input type="checkbox"/> NO <input checked="" type="checkbox"/> | Usa audífonos SI <input type="checkbox"/> NO <input checked="" type="checkbox"/> |
| II. RELATO. | |
| Al establecer comunicación con la persona referenciada, manifiesta lo siguiente con relación a la presente investigación: <u>PREGUNTADO: ¿vio o escucho algo el día de los hechos? CONTESTADO: si vi que el profesor se quedó con la estudiante cuando las clases terminaron. PREGUNTADO: ¿vio algo extraño?</u> <u>CONTESTADO: me pareció muy extraño que el cerrara la puerta cuando normalmente se dejan abiertas para que los vigilantes coloque los respectivos sellos en las puertas del salón, luego vi que una estudiante salía corriendo pero pues como era la hora de la salida y los chicos se la pasan jugando en el colegio hasta que llegan las respectivas rutas lo raro es que ella iba con la ropa un poco desenchajada. Preguntado: ¿Cómo es el señor Misael? Contestado: el siempre fue muy reservado pero, siempre note que era más cariñoso con las niñas y en algunas ocasiones escuche comentarios de las niñas diciendo que era un poco pasado con ellas y que se quedaba</u> | |
| Versión 09/06/05 Hoja No. ___ de ___ | |

mirándolas de manera morbosa, pero jamás dije nada pues en algunas ocasiones los chicos toman represarías contra los docentes por el tema de las calificaciones. PREGUNTADO: ¿desea agregar algo más? CONTESTADO: no señora

(En caso de requerir más espacio, diligenciar hoja en blanco anexa, relacionado al número de Noticia criminal).

Utilizó medios técnicos para el registro de la entrevista SI NO Cuál? _____

Firmas:



Firma entrevistado
ANA MARIA PINZON PEDRAZA
Nombre:
90' 120. 968 de Bogotá D.C.
Cédula de Ciudadanía



Índice derecho del entrevistado

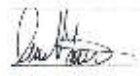

Firma Policía Judicial
CLARA MARIELA AYALA

Nombre:
Investigadora
Cargo

Policía Judicial CTI

Entidad

USO EXCLUSIVO POLICIA JUDICIAL

Nº CASO

4 5 3 2 6 1 8
No. Expediente CAD

1 1 0 0 1 2 0 0 0 1 3 5 2 0 1 8 0 3 5 2 6
Dpto. Hpo. Ent. U. Receptor. Año Consecutivo



DIBUJO TOPOGRÁFICO -FPJ-17-

Este formato será utilizado por Policía Judicial, cuando sea útil para la investigación

Departamento Guadalupe Municipio Boquetá D.C. Fecha 08/07/2016 Hora: 1 9 3 0

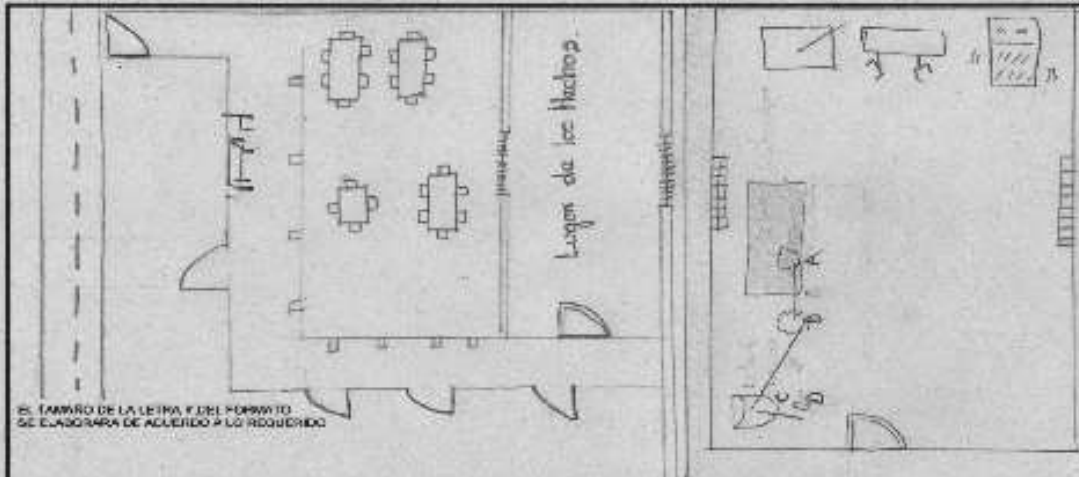

UBICACIÓN DE LA ORIENTACIÓN

| ENT | Descripción |
|-----|-------------------|
| 1 | Bancho |
| 2 | Líquido |
| 3 | Grasas Aceites |
| 4 | Reservorios |

UBICACIÓN DE LAS CONVENIONES

EL TAMAÑO DE LA LETRA Y DEL FORMATO SE ELABORARÁ DE ACUERDO A LO REQUERIDO

Policia Judicial:
Unidad: Zafra Grupo de Interacción Social
Seccional: Boquetá
Grupo o Área: Diliges sociales
Diligencia: 6533618
Orden de trabajo: 00230425

Solicitante:
Indicada: _____
Victima: Leonor Isabel Forero
Delito: Asesinato Caraval Violento
Fecha de Diligencia: 08/07/2016
Fecha de Elaboración: 08/07/2016

Elaboró: Jorge Edinson Cañón
CC: 1078904
Firma: _____
Escala Grafica: Matriz
Escala: 1 cm
Plano No: 0002345

| | | | | | | | | | | | | | | | | | | | | | | | | | | | |
|--------------------|---|---|---|---|---|---|------|---|------|---------------------------------------|-----|---|--------------|---|---|---|-----|---|-------------|---|---|---|---|---|---|---|---|
| | | | | | | | | | | USO EXCLUSIVO POLICIA JUDICIAL | | | | | | | | | | | | | | | | | |
| | | | | | | | | | | N° CASO | | | | | | | | | | | | | | | | | |
| 4 | 5 | 3 | 2 | 6 | 1 | 8 | 1 | 1 | 0 | 0 | 1 | 2 | 0 | 0 | 0 | 1 | 3 | 5 | 2 | 0 | 1 | 6 | 0 | 3 | 5 | 2 | 6 |
| No. Expediente CAD | | | | | | | Dpto | | Mpio | | Ent | | U. Receptora | | | | Año | | Consecutivo | | | | | | | | |



FICHA TÉCNICA FOTOGRÁFICA Y/O VIDEOGRÁFICA -FPJ- 23-

Este formato será utilizado por Policía Judicial en aquellos casos en que la investigación lo amerite y será de uso interno

INFORMACION TÉCNICA DE LA CAMARA FOTOGRAFICA

TIPO DIGITAL ANALOGA

ORDEN DE LA TOMA ASCENDENTE DESCENDENTE

MARCA CANON POWERSHOT

MODELO DE REFERENCIA REFERENCIA ELPH300HS

CLASES DE LENTES FIJO INTERCAMBIABLE

MEDIOS DE SOPORTE PELICULA CD TARJETA DE MEMORIA OTROS

DISQUETTE CHIP MEMORIA

CUAL? _____

ISO _____

INFORMACION DEL CASO

LUGAR Y FECHA: Salón de Danzas del Liceo Julio Cesar Garcia calle 12 No. 3-50

NUMERO DE ACTA O PROCESO: ACCESO CABNAL VICLENTO

NOMBRE DE LA VICTIMA: Laura Isabel Farías Rodríguez

DETERMINACION INICIAL DEL DELITO: Acceso Carnal Violento

CONDICIONES AMBIENTALES DEL LUGAR: lugar cerrado en las cuales no se encuentra condiciones de humedad o condición de calor excesivos, por el contrario fresco y con excelente ventilación

NOMBRE Y CARGO DEL FUNCIONARIO: Jorge Cañón Sánchez, Investigador criminalístico

| NO. DE TOMA | LENTE | EXPOSICION | | ISO | ILUMINACION | DESCRIPCION DE LA TOMA | ACCESORIOS |
|-------------|-------|------------|-----------------------|-----|------------------|--|------------|
| | | VELOCIDAD | APERTURA DE DIAFRAGMA | | | | |
| IMG 0458 | 4mm | 1/250" | f8 | 100 | Led | Piano general fachada del inmueble | Tripode |
| IMG 0459 | 10mm | 1/500 | f4.5 | 200 | Led | Piano medio nomenclatura del inmueble | Tripode |
| IMG 0460 | 4mm | 1/500 | f2.7 | 200 | Led | Piano medio ruta de acceso | Tripode |
| IMG 0461 | 4mm | 1/250 | f8 | 400 | Led | Piano medio ruta de acceso | Tripode |
| IMG 0462 | 4mm | 1/320 | f2.7 | 200 | Tungsteno | Piano medio ruta de acceso | Tripode |
| IMG 0463 | 4mm | 1/100 | f2.7 | 200 | Tungsteno | Piano general fijar el lugar de los hechos | Tripode |
| IMG 0464 | 4mm | 1/60 | f2.7 | 200 | Led | Piano general fijar el lugar de los hechos | N/A |
| IMG 0465 | 10mm | 1/320 | f8 | 400 | Led | Piano general fijar el lugar de los hechos | N/A |
| IMG 0466 | 10mm | 1/250 | f4.5 | 200 | Tungsteno | Piano medio ubicación de los EMP y EF | N/A |
| IMG 0467 | 4mm | 1/60 | f2.7 | 100 | Tungsteno | Primer plano fijar la evidencia uno | N/A |
| IMG 0468 | 4mm | 1/320 | f2.7 | 200 | Luz ultravioleta | Primer plano fijar la evidencia uno | Lentillas |
| IMG 0469 | 4mm | 1/100 | f4.5 | 400 | Luz ultravioleta | Primer plano fijar la evidencia uno | Lentillas |
| IMG 0470 | 10mm | 1/500 | f8 | 200 | Led | Primer plano fijar la evidencia dos | N/A |
| IMG 0471 | 4mm | 1/60 | f8 | 100 | Led | Piano medio fijar la evidencia tres | Tripode |
| IMG 0472 | 10mm | 1/100 | f4.5 | 200 | Led | Piano medio fijar la evidencia tres | Tripode |
| IMG 0473 | 4mm | 1/320 | f4.5 | 100 | tungsteno | Primer plano fijar la evidencia cuatro | N/A |
| IMG 0474 | 10 mm | 1/60 | f2.7 | 100 | Led | Primer plano fijar la evidencia cuatro | N/A |

OBSERVACIONES:

ELEMENTO QUE SE ENTREGA _____

QUIEN ENTREGA Jorge Cañón Sánchez
NOMBRES

[Firma]
FIRMA

08/07/2016
FECHA (año)

QUIEN RECIBE Karla Alejandra Diaz Diaz
NOMBRES

[Firma]
FIRMA

08/07/2016
FECHA (año)

| | | | | | | | | | | | | | | | | | | | | | | | | | | | |
|--|--------------|-----------|-------------|-------|------------|-------|------|-----|--------------|-----|-------------|---|---|---|---|---|---|---|---|---|---|---|---|---|---|---|---|
| USO EXCLUSIVO POLICIA JUDICIAL | | | | | | | | | | | | | | | | | | | | | | | | | | | |
| N° CASO | | | | | | | | | | | | | | | | | | | | | | | | | | | |
| 4 | 5 | 3 | 2 | 6 | 1 | 8 | 1 | 1 | 0 | 0 | 1 | 2 | 0 | 0 | 0 | 1 | 3 | 5 | 2 | 0 | 1 | 6 | 0 | 3 | 5 | 2 | 6 |
| No. Expediente CAD | | | | | | Dpto | Mpio | Ent | U. Receptora | Año | Consecutivo | | | | | | | | | | | | | | | | |
| ACTA DE CONSENTIMIENTO –FPJ-28- Este formato será utilizado por Policía Judicial | | | | | | | | | | | | | | | | | | | | | | | | | | | |
| Departamento | Cundinamarca | Municipio | Bogotá D.C. | Fecha | 08/07/2016 | Hora: | 1 | 6 | 5 | 4 | | | | | | | | | | | | | | | | | |

En Bogotá D.C. el día diez del mes julio de dos mil dieciséis, siendo las 15:54 horas, Yo LAURA ISABEL FARIAS RODRIGUEZ
(Nombre de la persona a examinar)

Tarjeta de Identidad _____ 93.310.063.712
Identificado con _____ Número
y/o MARIA RODRIGUEZ CACERES _____ Cedula de Ciudadanía
Representante legal en caso de examen a menor o incapacitado Identificado con
46.981.003 _____ Informado sobre los procedimientos que se llevaran a
Número

Cabo; de la importancia de los mismos para la investigación judicial y las consecuencias posibles que se derivarían de no practicarlos, otorgo en forma libre y espontánea consentimiento para la realización de:

1. Examen médico legal realizado por CLAUDIA PATRICIA BOCANEGRA VALENCIA

Como parte de la realización de este examen medico legal autorizo efectuar:

| | | | |
|----------------------|---------------------|-----------------------------------|-------------------------------------|
| Extracción de sangre | Toma de radiografía | Extracción de muestras biológicas | <input checked="" type="checkbox"/> |
| Otro. Cuál? | | | |

2. Inspección Corporal.....
3. Registro Personal.....
4. Entrega voluntaria de Prendas de Vestir.....
5. Utilización de Luces Forenses para búsqueda de Evidencia Traza en el Cuerpo.....
6. Toma de muestra para identificación de voz.....
7. Toma de muestra para análisis de huellas de pisada.....
8. Registro decadactilar para descartes.....
9. Obtención de muestras para examen grafotécnico.....
10. Toma de impresiones dentales para moldeos, estudios y registro de mordida
11. Toma de muestras de residuos de disparo en mano.....
12. Otro. Cuál? _____

Servidor responsable de examen o toma de muestra:

Nombre de Servidor _____ No de identificación _____ Firma _____ No KIT utilizado residuos disparo _____

El presente documento ha sido leído y entendido por mí en su integridad:

LAURA ISABEL FARIAS RODRIGUEZ MARIA RODRIGUEZ CACERES

Nombre Examinado (a)

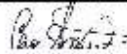
Firma Examinado (a) o Repres. Legal



Huella indice derecho



REPUBLICA DE COLOMBIA
JUEZ 26 DE CONTROL DE GARANTÍAS
BOGOTÁ D.C.
15 JULIO DE 2016

AUTORIZACIÓN INSPECCIÓN CORPORAL AL IMPUTADO

La importancia de realizar procedimientos que involucran al imputado, los cuales son necesarios para la investigación judicial y las consecuencias que se derivan de no practicarlos, esto a juicio del fiscal se autoriza la toma de muestras "inspección corporal". Por esta razón este Juzgado de control de garantías autoriza la inspección corporal del imputado siempre y cuando con instrumento de "acta de consentimiento", esto con el fin de no violar derechos fundamentales.

Con fundamento legal en el Artículo 249: "Obtención de Muestras que involucren al imputado" Código de Procedimiento Penal Ley 906 de 2004

NOTIFIQUESE Y CUMPLASE

El Juez.

CLAQUETA INICIAL O DOCUMENTO DE IDENTIFICACION DEL CASO

| | | | |
|-----------------------------|---|--------------|------------|
| FECHA | 09 DE MARZO DE 2016 | HORA INICIAL | HORA FINAL |
| | | 17:25 | 19:40 |
| ENTIDAD | Grupo Técnico de Investigación (GTI). | | |
| NOTICIA CENTRAL | 11 0012 0001352016 03528. | | |
| LUGAR | Calle John Gascón García, Sección de Dzoncau. | | |
| UNIDAD DE FISCALIA JUDICIAL | Sección de Delitos Sexuales Zafiro | | |
| FOTOGRAFADO | Karla Alejandra Díaz Díaz. | | |

ROTULO ELEMENTO MATERIA DE PRUEBA O EVIDENCIA FISICA - FPJ - 7 -
Versión 2 - Resolución F.G.S.

1. CODIGO UNICO DE CASO

| | | | | | | | | | | | | | | | | | | | |
|--------|-----------|--------|---------|-------|-----|---------|---|---|---|---|---|---|---|---|---|---|---|---|---|
| 1 | 1 | 0 | 0 | 1 | 2 | 0 | 0 | 0 | 1 | 3 | 5 | 2 | 0 | 1 | 0 | 3 | 5 | 2 | 8 |
| ESTADO | MUNICIPIO | CIUDAD | CARRERA | CALLE | NO. | SECCION | | | | | | | | | | | | | |

2. FECHA Y HORA RECOLECCION: 09/03/2016 17:25

3. MUESTRA **4. SITIO O LUGAR DE HALLAZGO DEL ELEMENTO MATERIA DE PRUEBA O EVIDENCIA FISICA:**

| | |
|---|---|
| NUMERO DE MUESTRA: 1 CANTIDAD: 2 UNIDAD DE MEDIDA: 1 | DESCRIPCION: En el salón de clases primer piso del Escuelas Juan Pablo Gascón García. CONDICIONES DE LA FISCALIA A LA QUE SE LE ENTREGA EL ELEMENTO: ENFO: + Atención Integral NUESTRO: Violento |
| 5. DESCRIPCION DEL ELEMENTO MATERIA DE PRUEBA O EVIDENCIA FISICA: Marcha de color Blanca, con color particular arriba con el nombre color Negro | |

6. RECOLECCION DEL ELEMENTO MATERIA DE PRUEBA O EVIDENCIA FISICA

| | | | | |
|-------------------------|----------------|---------|------------|------------|
| IDENTIFICACION | FECHA Y CIUDAD | ENTIDAD | GRUPO | PERSONA |
| Karla Alejandra Díaz D. | 10/03/2016 | GTI | Fotografía | Karla Díaz |



REGISTRO DE CADENA DE CUSTODIA FPJ - 08
Versión 2 - Noviembre 2018

Ministerio de Salud Pública (1)

11/01/2018 11:10:10

1. CODIGO UNICO DE CASO

| | | | | | | | | | | | | | | | | | | | |
|------|--------|-----------|------|-----|-------------|---|---|---|---|---|---|---|---|---|---|---|---|---|---|
| 1 | 1 | 0 | 0 | 1 | 2 | 0 | 0 | 1 | 3 | 5 | 2 | 0 | 1 | 6 | 0 | 7 | 5 | 2 | 6 |
| DPTO | REGION | INSTANCIA | AREA | UNO | CONSECUTIVO | | | | | | | | | | | | | | |

2. NUESTRO CLINICO

Nombre: _____

3. DOCUMENTACION DEL ELEMENTO MATERIA DE PRUEBA O EVIDENCIA FISICA

| N | U | F | NOMBRES Y APELLIDOS | CEDULA DE IDENTIFICACION | ENTIDAD | CARGO | FIRMA |
|---|---|---|------------------------|--------------------------|---------|--------------|--------------------|
| X | | | Jorge Cañon Sanchez | 1058364 | G.T.I. | Investigador | <i>Jorge Cañon</i> |
| | X | X | Karla Alejandra Diaz D | 001020434 | G.T.I. | Fotografo | <i>Karla Diaz</i> |

4. TIPO DE EMBALAJE

| | | | | |
|-----------------------------------|----------|--------------------------------|-------|--------------|
| Doce | Cantidad | Cantidad | Cant | Cantidad |
| Plástico <input type="checkbox"/> | _____ | Papel <input type="checkbox"/> | _____ | Cual ? _____ |
| De papel <input type="checkbox"/> | _____ | Caja <input type="checkbox"/> | _____ | _____ |

5. DESCRIPCION DEL ELEMENTO MATERIA DE PRUEBA O EVIDENCIA FISICA

Mancha de color blanco con
sólidos particulares sobre una
sachetado color Negro

Atenciones:
1.- Para ser diligenciado exclusivamente por el equipo de trabajo de Evidencia Física de la Unidad de Atención y Atención de Emergencias, de la Dirección de Investigación y Peritaje.
2.- Para ser diligenciado en la Unidad de Evidencia Física de la Dirección de Atención, Peritaje y Rescate Policial.
3.- El equipo de trabajo de la Unidad de Evidencia Física de la Dirección de Atención, Peritaje y Rescate Policial.
4.- El equipo de trabajo de la Unidad de Evidencia Física de la Dirección de Atención, Peritaje y Rescate Policial.
5.- El equipo de trabajo de la Unidad de Evidencia Física de la Dirección de Atención, Peritaje y Rescate Policial.
6.- El equipo de trabajo de la Unidad de Evidencia Física de la Dirección de Atención, Peritaje y Rescate Policial.
7.- El equipo de trabajo de la Unidad de Evidencia Física de la Dirección de Atención, Peritaje y Rescate Policial.
8.- El equipo de trabajo de la Unidad de Evidencia Física de la Dirección de Atención, Peritaje y Rescate Policial.
9.- El equipo de trabajo de la Unidad de Evidencia Física de la Dirección de Atención, Peritaje y Rescate Policial.
10.- El equipo de trabajo de la Unidad de Evidencia Física de la Dirección de Atención, Peritaje y Rescate Policial.

REGISTRO DE ENTREGA DE EVIDENCIA MATERIA DE PRUEBA O EMBALAJE

| FECHA | HORA | NOMBRES Y APELLIDOS DE QUIEN RECIBE EL ELEMENTO MATERIA DE PRUEBA O EVIDENCIA FÍSICA | CEDULA DE IDENTIFICACION | ENTIDAD | DEL CANTON O CANTONADO (Calle, P.O. Box, Temporal) | PROYECTO DEL TRANSPORTE (Muestra, Almacén, Análisis, Preservación, Archivo, Control, etc.) | DESCRIPCION AL ESTADO EN QUE SE RECIBE EL EMBALAJE O CONTENEDOR DEL ELEMENTO MATERIA DE PRUEBA O EVIDENCIA FÍSICA | FIRMA |
|----------|-------|--|--------------------------|---------|--|--|---|---------|
| 01/04/13 | 20:00 | Jorge Cejudo Suarez | 3593210 | G.T.T. | Castro | Almacén - Muestra | Sellado Rotulado | [Firma] |
| 01/04/13 | 21:00 | Julio Alejandro Diaz D | 00120339 | G.T.T. | Transportador | Entrega - Almacén | Sellado Rotulado | [Firma] |
| 01/04/13 | 07:15 | Glenn Manuel Ayala P | 8025342 | Legal | Boita | Análisis - Boita | Sellado Rotulado | [Firma] |
| 01/04/13 | | | | | | | | |
| 01/04/13 | | | | | | | | |
| 01/04/13 | | | | | | | | |
| 01/04/13 | | | | | | | | |
| 01/04/13 | | | | | | | | |
| 01/04/13 | | | | | | | | |

FORMA DE REGISTRO DE ENTREGA DE EVIDENCIA MATERIA DE PRUEBA O EMBALAJE

| | | |
|---|---------------------------------------|-------------------------------------|
| PRACEDIO PRUEBA PRELIMINAR? SI <input type="checkbox"/> NO <input checked="" type="checkbox"/> | CANTIDAD DE MUESTRAS TOMADAS _____ | ROTULOS Mm: _____ _____ _____ |
|---|---------------------------------------|-------------------------------------|

NOTA:
 1. EL REGISTRO DE ENTREGA DE EVIDENCIA MATERIA DE PRUEBA O EMBALAJE DEBE SER HECHO EN EL MOMENTO DE LA ENTREGA DE LA EVIDENCIA MATERIA DE PRUEBA O EMBALAJE.
 2. EL REGISTRO DE ENTREGA DE EVIDENCIA MATERIA DE PRUEBA O EMBALAJE DEBE SER HECHO EN EL MOMENTO DE LA ENTREGA DE LA EVIDENCIA MATERIA DE PRUEBA O EMBALAJE.
 3. EL REGISTRO DE ENTREGA DE EVIDENCIA MATERIA DE PRUEBA O EMBALAJE DEBE SER HECHO EN EL MOMENTO DE LA ENTREGA DE LA EVIDENCIA MATERIA DE PRUEBA O EMBALAJE.
 4. EL REGISTRO DE ENTREGA DE EVIDENCIA MATERIA DE PRUEBA O EMBALAJE DEBE SER HECHO EN EL MOMENTO DE LA ENTREGA DE LA EVIDENCIA MATERIA DE PRUEBA O EMBALAJE.
 5. EL REGISTRO DE ENTREGA DE EVIDENCIA MATERIA DE PRUEBA O EMBALAJE DEBE SER HECHO EN EL MOMENTO DE LA ENTREGA DE LA EVIDENCIA MATERIA DE PRUEBA O EMBALAJE.



ROTULO ELEMENTO MATERIA DE PRUEBA O EVIDENCIA FISICA - FPJ - 7 -
 Versión 2 - Resolución F.2.11.

1. CODIGO UNICO DE CASO

| | | | | | | | | | | | | | | | | | | | | |
|------|-----------|----------|-----------|-------|------------|---|---|---|---|---|---|---|---|---|---|---|---|---|---|---|
| 1 | 1 | 0 | 0 | 1 | 2 | 0 | 0 | 0 | 1 | 3 | 5 | 2 | 0 | 1 | 6 | 0 | 3 | 5 | 2 | 6 |
| DFTL | MUNICIPIO | DISTRITO | PROVINCIA | ANEXO | CONSULTIVO | | | | | | | | | | | | | | | |

2. FECHA Y HORA RECOLECCION

08/03/16 11:15

3. MUESTRA

| | |
|--------------------|---|
| NÚMERO DE HALLAZGO | 2 |
| CANTIDAD | 1 |
| UNIDADES MUESTRA | 1 |

4. SITIO O LUGAR DE HALLAZGO DEL ELEMENTO MATERIA DE PRUEBA O EVIDENCIA FISICA

DESCRIPCION: Sobres al suelo del salón de clases primer piso del Inmueble Liceo Julia Goya García

NOMBRES Y APELLIDOS DE LA PERSONA A QUIEN SE LE ENCUENTRO EL ELEMENTO: DR. A. Anissa Gornal
 IDENTIFICACION: Violento

5. DESCRIPCION DEL ELEMENTO MATERIA DE PRUEBA O EVIDENCIA FISICA

Líquido con olor característico sobre el suelo del salón de clases

6. RECOLECCION DEL ELEMENTO MATERIA DE PRUEBA O EVIDENCIA FISICA

| NOMBRE Y APELLIDOS | CÉDULA DE IDENTIFICACION | CATEGORIA | CARGO | FIRMA |
|-------------------------|--------------------------|-----------|-----------|------------|
| Karla Alejandra Diaz D. | 101070936 | GTI | Fotografo | Karla Diaz |

REGISTRO DE RESULTADOS DE LAS PRUEBAS PRELIMINARES DE IDENTIFICACION

| FECHA | HORA | NOMBRES Y APELLIDOS DE QUIEN RECIBE EL ELEMENTO MATERIA DE PRUEBA O EVIDENCIA FISICA | CECULA DE CULPAJANANA | ENTIDAD | CAUSA EN LA QUE ACTUA (Química, Física, Toxicología) | PROFESOR DEL TRABAJO O TRABAJADOR (Nombre Apellido, Apellido paterno, Ave. El, Nacionalidad, Grado, Especialidad, Dirección) | OBSERVACIONES AL ESTADO EN QUE SE RECIBE EL MATERIAL O CONTENEDOR DEL ELEMENTO MATERIA DE PRUEBA O EVIDENCIA FISICA | FIRMA |
|----------|-------|--|-----------------------|---------------------|--|--|---|---------|
| 08/01/16 | 20:00 | Jorge Guzman Alvarez | 7282210 | G.T.F. | Química | Almacena - Luisa | Saúl Rodríguez | [Firma] |
| 08/01/16 | 21:00 | Paula Alejandra Diaz D. | 101020974 | S.T.T. Michoacán | transportador | Emilio Almacena | Saúl Rodríguez | [Firma] |
| 11/01/16 | 09:05 | Clara Noelia Aguila P. | 8025347 | Legal | Boato | Araceli Peito | Saúl Rodríguez | [Firma] |
| | | | | | | | | |
| | | | | | | | | |
| | | | | | | | | |
| | | | | | | | | |
| | | | | | | | | |
| | | | | | | | | |

RESUMEN DE RESULTADOS DE LAS PRUEBAS PRELIMINARES DE IDENTIFICACION

| | | |
|---|--|--|
| PRACTICO PRUEBA PRELIMINAR ? SI <input type="checkbox"/> NO <input checked="" type="checkbox"/> | CANTIDAD DE MUESTRAS TOMADAS _____ | FOTOLEG No.: _____ _____ _____ |
|---|--|--|

NOTA:

1. Hacer un inventario del contenido de cada una de las celdas.
2. Si el material de cada una de las celdas muestra alguna anomalía o defecto, reportarlo al Jefe de Laboratorio.
3. Si el material muestra alguna anomalía o defecto, reportarlo al Jefe de Laboratorio.
4. Si el material muestra alguna anomalía o defecto, reportarlo al Jefe de Laboratorio.



ROTULO ELEMENTO MATERIA DE PRUEBA O EVIDENCIA FISICA - FPJ - 07
Versión 2 - Resolución F.G.N.

1. CÓDIGO ÚNICO DE CASO

| | | | | | | | | | | | | | | | | | | | | |
|-----|---------|-------|------|----|---------|---|---|---|---|---|---|---|---|---|---|---|---|---|---|---|
| 1 | 1 | 0 | 0 | 1 | 2 | 0 | 0 | 0 | 1 | 5 | 5 | 2 | 0 | 1 | 6 | 0 | 5 | 5 | 2 | 6 |
| DIG | MIN CPB | ESTAD | LENG | GR | CONTRIB | | | | | | | | | | | | | | | |

2. FECHA Y HORA RECOLECCION

08/08/2016 11:36

3. MUESTRA

| | |
|------------------|---|
| TIPO DE MUESTRA | 4 |
| CANTIDAD | 1 |
| UNIDAD DE MEDIDA | 1 |

4. SITIO O LUGAR DE HALLAZGO DEL ELEMENTO MATERIA DE PRUEBA O EVIDENCIA FISICA

DESCRIPCIÓN: Enrollado en papel higiénico
fuera de la cavidad de la boca del
salón de danza.

NOMBRES Y APELLIDOS DE LA PERSONA A QUIEN SE LE ENCONTRÓ EL ELEMENTO
NOMBRE: Accacio Gornal
APELLIDOS: Velazco

5. DESCRIPCION DEL ELEMENTO MATERIA DE PRUEBA O EVIDENCIA FISICA

Preservado en su interior una consistencia similar a
la de un coágulo de color blanco.

6. RECOLECCION DEL ELEMENTO MATERIA DE PRUEBA O EVIDENCIA FISICA

| NOMBRE - APELLIDO | CÉDULA FISCAL | SECCION | CARGO | SENA |
|------------------------|---------------|---------|------------|-----------|
| Karla Alejandra Diaz D | 10100794 | C.I.I | Fotografía | Karu Diaz |

REGISTRO DE LA ENTREGA DE LOS ELEMENTOS MATERIALES DE PRUEBA DE QUÍMICA

| FECHA | HORA MUNDA | NOMBRES Y APELLIDOS DE QUIEN INICIE EL ENTREGA MATERIA DE PRUEBA O EVIDENCIA FÍSICA | CÉCULA DE CIUDADANA | ENTIDAD | CAJERÍA EN LA QUE ADECUA (Cajetilla, Póster, Transferencia) | PROPOSITO DEL TRASPASE O FRANQUEO Entrega Elemento Almacenamiento Análisis, Pruebas Auténtica, Control, Elaboración, etc. | OSERVACIONES AL ESTADO EN QUE SE RECIBIÓ EL ELEMENTO O CONTENEDOR DEL ELEMENTO MATERIA DE PRUEBA O EVIDENCIA FÍSICA | FIRMAS |
|------------|---------------|---|------------------------|----------|--|--|--|----------------|
| 18/11/2011 | 11:00 | Jorge Cañón Suárez | 7845 210 | G.T. | Química | Almacenamiento | Sellado Rotulado | <i>[Firma]</i> |
| 18/11/2011 | 11:00 | Karla Alejandra Díaz D. | 40122438 | G.T. | Transporte | Almacén | Sellado Rotulado | <i>[Firma]</i> |
| 18/11/2011 | 11:00 | Clara Hualde Ayala P. | 6015342 | Medicina | Parita | Parita | Sellado Rotulado | <i>[Firma]</i> |
| 19/11/2011 | | | | | | | | |
| 20/11/2011 | | | | | | | | |
| 21/11/2011 | | | | | | | | |
| 22/11/2011 | | | | | | | | |
| 23/11/2011 | | | | | | | | |
| 24/11/2011 | | | | | | | | |

REGISTRO DE LA ENTREGA DE LOS ELEMENTOS MATERIALES DE PRUEBA DE QUÍMICA

| | | |
|--|------------------------------------|---------------------------------------|
| PRÁCTICO PRUEBA PRELIMINAR? SI <input type="checkbox"/> NO <input type="checkbox"/> | CANTIDAD DE MUESTRAS TOMADAS | FOTOLUX No. 1 _____ _____ _____ |
|--|------------------------------------|---------------------------------------|

1. ELABORAR EN LA CASERITA DE REGISTRO DE CASERA DE QUÍMICA.
 2. EL RESULTADO DE CADA UNO DE LOS ELEMENTOS MATERIALES DE PRUEBA O EVIDENCIA FÍSICA.
 3. EL RESULTADO DE CADA UNO DE LOS ELEMENTOS MATERIALES DE PRUEBA O EVIDENCIA FÍSICA.
 4. EL RESULTADO DE CADA UNO DE LOS ELEMENTOS MATERIALES DE PRUEBA O EVIDENCIA FÍSICA.
 5. EL RESULTADO DE CADA UNO DE LOS ELEMENTOS MATERIALES DE PRUEBA O EVIDENCIA FÍSICA.
 6. EL RESULTADO DE CADA UNO DE LOS ELEMENTOS MATERIALES DE PRUEBA O EVIDENCIA FÍSICA.
 7. EL RESULTADO DE CADA UNO DE LOS ELEMENTOS MATERIALES DE PRUEBA O EVIDENCIA FÍSICA.
 8. EL RESULTADO DE CADA UNO DE LOS ELEMENTOS MATERIALES DE PRUEBA O EVIDENCIA FÍSICA.
 9. EL RESULTADO DE CADA UNO DE LOS ELEMENTOS MATERIALES DE PRUEBA O EVIDENCIA FÍSICA.
 10. EL RESULTADO DE CADA UNO DE LOS ELEMENTOS MATERIALES DE PRUEBA O EVIDENCIA FÍSICA.